

## INFORME DE ACTIVIDADES

### Coordinación de Vinculación con el Instituto Nacional Electoral

Con fundamento en los artículos 4, numeral 2, inciso a); 14, numeral 1, inciso d); y 18, fracciones III y XV del *Reglamento Interior del Instituto Estatal Electoral y de Participación Ciudadana de Oaxaca*; así como 6, inciso a) y 9, numeral 3 del Reglamento de Comisiones, se rinde el presente **Informe de Actividades** relativo al seguimiento de asuntos tramitados entre el Instituto Nacional Electoral y este Organismo Público Local Electoral, a través de la Coordinación de Vinculación con el INE, correspondiente al periodo comprendido del **21 de febrero de 2026 al 20 de abril**.

### Sistema de Vinculación con los Organismos Públicos Locales Electorales (SIVOPLE)

#### Documentación Registrada



Como se puede observar en la gráfica, durante el periodo **que se informa, se registraron en la plataforma SIVOPLE un total de 33 documentos, integrados de la siguiente manera:**

**29** oficios, distribuidos como sigue:

- **5** de la Presidencia del Consejo General.
- **12** de la Secretaría Ejecutiva
- **12** de la Comisión de Quejas y Denuncias o Procedimiento Contencioso Electoral.

**1 acuerdo del Consejo General**, remitido por conducto de la Secretaría Ejecutiva mediante oficio.

**2 oficios informativos** remitidos por conducto de la Secretaría Ejecutiva relacionados con el

H. Escuela Naval Militar #1212, Col. Reforma y  
C. Gardenias # 210, Col. Reforma, Oaxaca.



INSTITUTO  
ESTATAL ELECTORAL  
y de Participación Ciudadana de Oaxaca.

## INSTITUTO ESTATAL ELECTORAL Y DE PARTICIPACIÓN CIUDADANA DE OAXACA

“2026, AÑO DEL BICENTENARIO DEL NATALICIO DE MARGARITA MAZA PARADA, EJEMPLO DE DIGNIDAD, LEALTAD Y SERVICIO A LA NACIÓN”

cumplimiento de la meta UTVOPL-2.

**1 oficio de consulta** remitido por la Presidencia del Consejo General.

### Distribución mensual

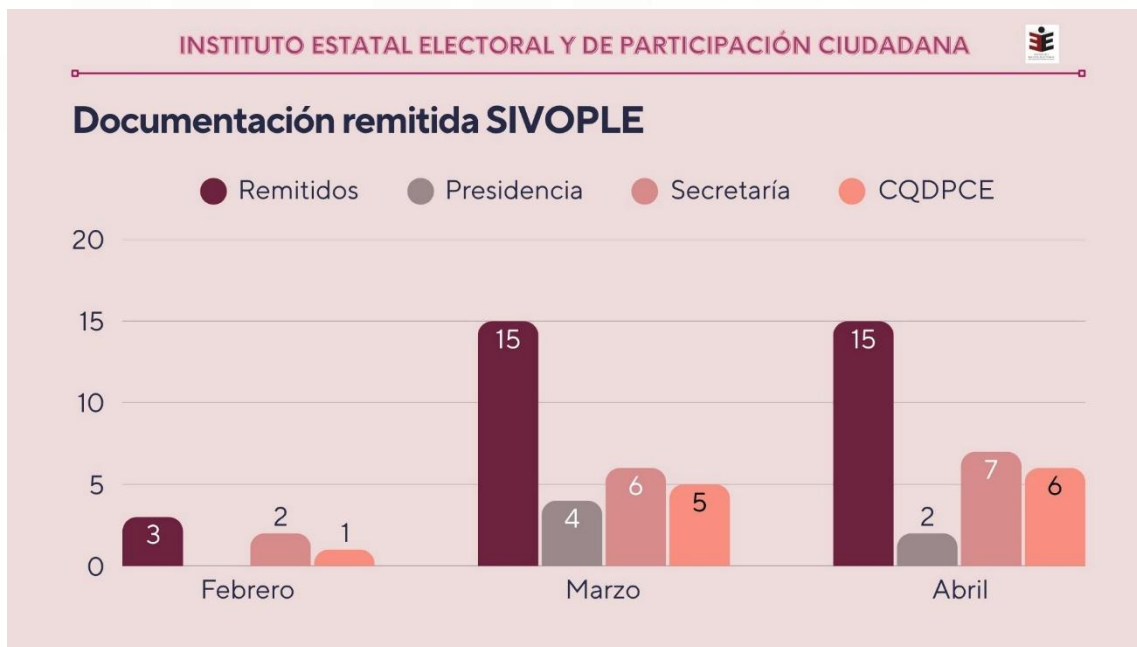

**Febrero:** 3 documentos de los cuales:

- 2 oficios corresponden a la Secretaría Ejecutiva, que incluye un oficio para remitir un acuerdo.
- 1 oficio corresponde a la Comisión de Quejas y Denuncias o Procedimiento Contencioso Electoral.

**Marzo:** 15 documentos de los cuales:

- 4 oficios corresponden a la Presidencia del Consejo General.
- 6 oficios corresponden a la Secretaría Ejecutiva, que incluye 1 oficio para remitir un acuerdo y 1 oficio informativo relativo al cumplimiento de la meta denominada UTVOPL-2
- 5 oficio corresponde a la Comisión de Quejas y Denuncias o Procedimiento Contencioso Electoral.

**Abril:** 15 documentos de los cuales:

- 2 oficios corresponden a la Presidencia del Consejo General, que incluye 1 oficio para remitir una Consulta.
- 7 oficios corresponden a la Secretaría Ejecutiva, que incluye 1 oficio informativo relativo



INSTITUTO  
ESTATAL ELECTORAL  
y de Participación Ciudadana de Oaxaca

## INSTITUTO ESTATAL ELECTORAL Y DE PARTICIPACIÓN CIUDADANA DE OAXACA

“2026, AÑO DEL BICENTENARIO DEL NATALICIO DE MARGARITA MAZA PARADA, EJEMPLO DE DIGNIDAD, LEALTAD Y SERVICIO A LA NACIÓN”

- al cumplimiento de la meta denominada UTVOPL-2
- o **6** oficio corresponde a la Comisión de Quejas y Denuncias o Procedimiento Contencioso Electoral.

Se observa un incremento en marzo y abril, derivado del seguimiento de actividades institucionales y requerimientos interinstitucionales.

### Áreas del INE que atendieron los registros

Los **33** registros correspondientes al **periodo** fueron atendidos por diversas Direcciones Ejecutivas y Unidades Técnicas del INE:



Lo anterior evidencia que el mayor flujo institucional se concentró en materias registrales, de vinculación interinstitucional y fiscalización.



951 5020630

H. Escuela Naval Militar #1212, Col. Reforma y  
C. Gardenias # 210, Col. Reforma, Oaxaca.

@IEPCO | X f i s YouTube



INSTITUTO  
ESTATAL ELECTORAL  
y de Participación Ciudadana de Oaxaca.

## INSTITUTO ESTATAL ELECTORAL Y DE PARTICIPACIÓN CIUDADANA DE OAXACA

“2026, AÑO DEL BICENTENARIO DEL NATALICIO DE MARGARITA MAZA PARADA,  
EJEMPLO DE DIGNIDAD, LEALTAD Y SERVICIO A LA NACIÓN”

### Estatus de atención

Se informa que, con corte al 20 de abril de 2026, el estatus de los **33** documentos remitidos para que las diferentes áreas del IEEPCO dieran seguimiento es el siguiente:

- **13** documentos están en **proceso**
- **20** documentos se encuentran **concluidos**

Lo anterior representa un avance del **60.6 %** en la atención de los asuntos registrados.



INSTITUTO  
ESTATAL ELECTORAL  
y de Participación Ciudadana de Oaxaca.



951 5020630

H. Escuela Naval Militar #1212, Col. Reforma y  
C. Gardenias # 210, Col. Reforma, Oaxaca.

@IEEPCO |    

### Documentación Recibida

Durante el periodo se recibieron **58 documentos**, clasificados de la siguiente manera:

- **12** documentos de carácter informativo.
- **46** documentos que requirieron atención por parte de las áreas del IEEPCO.

### Distribución mensual de documentación recibida



Como se aprecia en la gráfica anterior de la documentación que remitió el INE, por mes se distribuye de la siguiente forma

**Febrero:** 3 documentos de los cuales:

- 2 documentos son de atención
- 1 documentos de conocimiento.

**Marzo:** 39 documentos de los cuales:

- 34 documentos son de atención
- 5 documentos de conocimiento.

**Abril:** 16 documentos de los cuales:

- 10 documentos son de atención
- 6 documentos de conocimiento.



INSTITUTO  
ESTATAL ELECTORAL  
y de Participación Ciudadana de Oaxaca

## INSTITUTO ESTATAL ELECTORAL Y DE PARTICIPACIÓN CIUDADANA DE OAXACA

“2026, AÑO DEL BICENTENARIO DEL NATALICIO DE MARGARITA MAZA PARADA, EJEMPLO DE DIGNIDAD, LEALTAD Y SERVICIO A LA NACIÓN”

El mayor volumen documental se concentró en marzo, coincidiendo con actividades de coordinación técnica, seguimiento normativo y requerimientos operativos.

De los **34** documentos que necesitaban atención:

- **29** son oficios.
- **5** son circulares

### Áreas del INE que remitieron información para atención

Las Direcciones y Unidades del Instituto Nacional Electoral que remitieron un oficio o circular para que este OPL diera atención a algún asunto fueron:

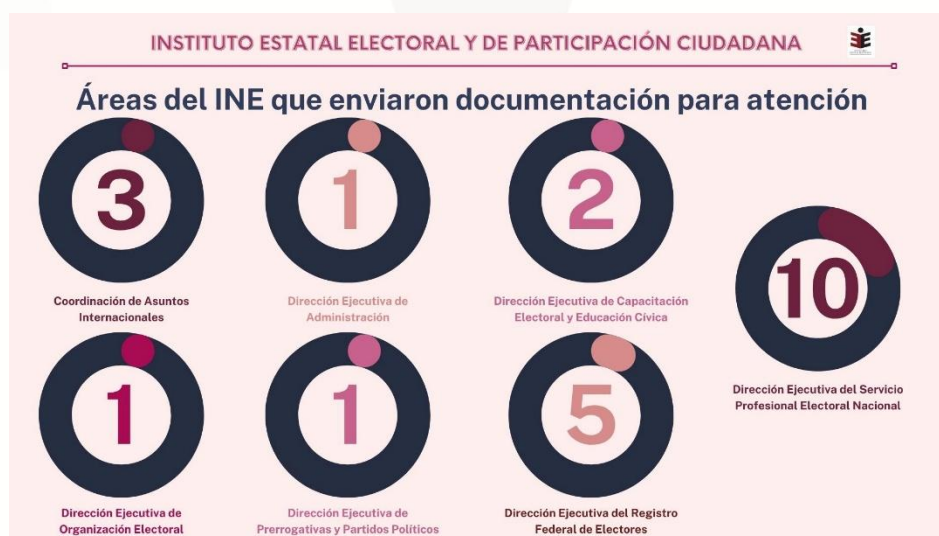

### Estatus de atención

Se informa que, con corte al 20 de abril de 2026, el estatus de los **46** documentos remitidos para



951 5020630

H. Escuela Naval Militar #1212, Col. Reforma y  
C. Gardenias # 210, Col. Reforma, Oaxaca.

@IEPCO | X f i s YouTube



INSTITUTO  
ESTATAL ELECTORAL  
y de Participación Ciudadana de Oaxaca

## INSTITUTO ESTATAL ELECTORAL Y DE PARTICIPACIÓN CIUDADANA DE OAXACA

“2026, AÑO DEL BICENTENARIO DEL NATALICIO DE MARGARITA MAZA PARADA, EJEMPLO DE DIGNIDAD, LEALTAD Y SERVICIO A LA NACIÓN”

que las diferentes áreas del IEEPCO dieran seguimiento es el siguiente:

- **35** documentos están en **proceso**
- **11** documentos se encuentran **concluidos**

Esto representa un avance del **70.7 %**.



Durante el periodo que se informa se gestionaron **91 movimientos documentales**, integrados por **33 registros remitidos** y **58 documentos recibidos**, lo que refleja una actividad operativa constante de la Coordinación de Vinculación, así como la necesidad permanente de seguimiento interinstitucional, atención oportuna y articulación técnica con las diversas áreas del Instituto.

En ese contexto, la Coordinación de Vinculación con el Instituto Nacional Electoral mantuvo una operación sostenida orientada a la canalización expedita de requerimientos, el seguimiento de asuntos estratégicos, la atención de consultas institucionales, la remisión de acuerdos y determinaciones, la coordinación con áreas técnicas y ejecutivas del Instituto, así como al cumplimiento de metas nacionales y compromisos interinstitucionales.

Las acciones desarrolladas durante el periodo contribuyeron al fortalecimiento de los mecanismos de colaboración entre autoridades electorales, al cumplimiento eficaz de las obligaciones institucionales y a la consolidación de una gestión eficiente y oportuna en los asuntos vinculados con el Instituto Nacional Electoral.

Se remite este informe, para los efectos que haya lugar.

**Elaboró: Mtra. Yolanda Leonor Juárez Cuauhtli**  
**E. D. de la Coordinación de Vinculación con el INE**  
**20 de abril de 2026**