



# **Manual de las y los Observadores Electorales**

**Información sobre las Elecciones Locales  
(Adenda)**

**Proceso Electoral 2017-2018**

**I.E.E.P.C.O.**

Instituto Estatal Electoral y de Participación Ciudadana  
de Oaxaca

H. Escuela Naval Militar 1212, Col. Reforma;  
C.P. 68050 Oaxaca de Juárez, Oaxaca, México

**SUPERVISIÓN EDITORIAL**

Lic. Jorge Arturo Vázquez Trinidad  
Encargado del Despacho de la Dirección Ejecutiva de  
Educación Cívica y Participación Ciudadana

Licda. Rina Irene García Chagoya  
Coordinadora de Participación Ciudadana

**Manual de las y los Observadores Electorales**  
**Información sobre las elecciones locales**

Noviembre de 2017

Impreso y hecho en Oaxaca, México

Esta edición consta de un tiraje de 1500 ejemplares

## CONTENIDO

<b>I. Sistema Electoral de Oaxaca.....</b>	<b>7</b>
1. Cargos de elección popular a renovarse en la entidad.....	7
1.1 Diputaciones Locales .....	7
1.2 Concejalías a los Ayuntamientos en 153 Municipios.....	7
2. Geografía electoral .....	13
 <b>II. Instituto Estatal Electoral y de Participación Ciudadana de Oaxaca .....</b>	<b>38</b>
1. Naturaleza, estructura y funciones.....	38
2. Tribunal Electoral del Estado de Oaxaca .....	40
 <b>III. Partidos políticos, candidaturas independientes locales .....</b>	<b>42</b>
1. Partidos políticos .....	42
1.1 Coaliciones y/o candidaturas comunes .....	43
1.2 Precampañas y Campañas.....	44
1.3 Fiscalización a partidos políticos.....	45
2. Candidaturas independientes.....	45
2.1 Convocatoria y registro de las candidaturas independientes.....	46
2.2 Fiscalización a candidaturas independientes .....	51
 <b>IV. Actividades posteriores a la Jornada Electoral .....</b>	<b>52</b>



## **INSTITUTO ESTATAL ELECTORAL Y DE PARTICIPACIÓN CIUDADANA DE OAXACA**

### **CONSEJO GENERAL**

#### **Consejero Presidente**

Mtro. Gustavo Meixueiro Nájera

#### **Consejeros Electorales**

Mtro. Gerardo García Marroquín

Mtro. Filiberto Chávez Méndez

Licda. Rita Bell López Vences

Mtra. Carmelita Sibaja Ochoa

Mtra. Nayma Enríquez Estrada

Lic. Wilfrido Lulio Almaráz Santibáñez

#### **Secretario Ejecutivo**

Mtro. Luis Miguel Santibáñez Suárez

### **Representantes de Partidos Políticos**

#### **Propietarios**

Lic. Edgar Manuel Jiménez García (PAN)

Lic. Baruc Efraín Alavez Mendoza (PRI)

Lic. Mario Raymundo Patiño Rojas (PRD)

Lic. Noel Rigoberto García Pacheco (PT)

C. José Ernesto Ruiz López (PVEM)

Lic. Ana Karen Ramírez Pastrana (PMC)

Lic. Jesús Nolasco López (PUP)

Lic. Francisco Martín Vela Gil (PNA)

Arq. Ramiro Gabriel León (PES)

Lic. Gilberto López Jiménez (MORENA)

Lic. Manuel Pérez Morales (PSD)

## **INSTITUTO ESTATAL ELECTORAL Y DE PARTICIPACIÓN CIUDADANA DE OAXACA**

### **DIRECTORIO**

**Consejero Presidente**

Mtro. Gustavo Meixueiro Nájera

**Secretario Ejecutivo**

Mtro. Luis Miguel Santibáñez Suárez

**Encargado de Despacho de la Dirección Ejecutiva de Organización  
y Capacitación Electoral**

C.P. Nicanor Díaz Escamilla

**Encargado de Despacho de la Dirección Ejecutiva de Educación Cívica  
y Participación Ciudadana**

Lic. Jorge Arturo Vázquez Trinidad

**Encargada de Despacho de la Dirección Ejecutiva de Partidos Políticos,  
Prerrogativas y Candidatos Independientes**

Mtra. Minerva Patricia Ríos Padilla

**Encargado de Despacho de la Dirección Ejecutiva de  
Sistemas Normativos Internos**

Lic. Hugo Aguilar Ortiz

**Encargado de la Unidad Técnica Jurídica y de lo Contencioso Electoral**

Lic. Rubén Darío Calleja Leyva

**Encargado la Unidad Técnica de Servicios de Informática y Documentación**

Lic. Pedro Francisco Celis Mendoza

**Encargado de la Unidad Técnica de Comunicación Social**

Mtro. Alejandro Carrasco Sampedro

**Unidad Técnica de Transparencia y Acceso a la Información**

Vacante

**Contralor General**

Ing. Esteban Ortiz Rodea

# I. Sistema Electoral en Oaxaca

El sistema electoral y de participación ciudadana del Estado se regirá por las siguientes bases: de las elecciones, de los partidos políticos, de los mecanismos de participación ciudadana, de los medios de impugnación y de las candidaturas independientes. Está integrado por el Instituto Estatal Electoral y de Participación Ciudadana de Oaxaca, que es la autoridad administrativa y el Tribunal Electoral del Estado de Oaxaca, que es la autoridad jurisdiccional. <sup>1</sup>

## 1. Cargos de elección popular a renovarse en la entidad.

Los cargos de elección popular que se elegirán en Oaxaca son:



### 1.1 Diputaciones Locales. <sup>2</sup>

El Poder Legislativo de la entidad se deposita en el Congreso Local y se integra por 42 diputaciones de las cuales, 25 se eligen por el principio de mayoría relativa (uno por cada distrito electoral uninominal de la entidad), y 17 por el principio de representación proporcional.

Las diputaciones serán electas por un periodo de 3 años. En la Constitución Política y la Ley de Instituciones y Procedimientos Electorales del Estado de Oaxaca se considera la reelección de las y los diputados locales, hasta por un periodo consecutivo. Entrarán en funciones el 15 de noviembre de 2018.

### 1.2 Concejalías a los Ayuntamientos en 153 Municipios. <sup>3</sup>

Los Ayuntamientos se integran con una Presidencia Municipal y el número de Regidurías y Sindicatura que la ley determine, garantizando la paridad y alternancia de género en el registro de las planillas para hacer efectivo el principio constitucional de paridad de género.

Las candidaturas electas serán por un periodo de tres años y podrán ser reelectas consecutivamente por un periodo adicional. Entrarán en funciones el 1 de enero de 2019.

Oaxaca cuenta con 570 municipios, pero en 417, las elecciones se rigen por normas del Derecho Consuetudinario o sistema normativo indígena de cada comunidad. Por lo tanto, la competencia electoral entre partidos políticos tiene lugar en 153 municipios.

<sup>1</sup> Art. 25 incisos A,B,C,D,F y Art. 114 BIS y 114 TER de la Constitución Política del Estado Libre y Soberano de Oaxaca.

<sup>2</sup> Art. 32 párrafo 1 y Art. 33 párrafo 1 de la Constitución Política del Estado Libre y Soberano de Oaxaca y Art. 23 numeral 1 de la Ley de Instituciones y Procedimientos Electorales del Estado de Oaxaca.

<sup>3</sup> Art. 18 de la Ley de Participación Ciudadana para el Estado de Oaxaca.

Los ayuntamientos en la entidad se integran de la siguiente manera:

Municipios		Integración (mayoría relativa/representación proporcional)
1	Oaxaca de Juárez	<ul style="list-style-type: none"> <li>● Once regidurías por mayoría relativa</li> <li>● Hasta cinco regidurías de representación proporcional</li> </ul>
2	San Juan Bautista Tuxtepec	
1	Heroica Ciudad de Huajuapán de León	<ul style="list-style-type: none"> <li>● Nueve regidurías por mayoría relativa</li> <li>● Hasta cuatro regidurías de representación proporcional</li> </ul>
2	Santa Cruz Xoxocotlán	
3	Santo Domingo Tehuantepec	
4	Salina Cruz	
5	Heroica Ciudad de Juchitán de Zaragoza	
6	Santiago Pinotepa Nacional	
1	Acatlán de Pérez Figueroa	<ul style="list-style-type: none"> <li>● Siete regidurías por mayoría relativa</li> <li>● Hasta tres regidurías de representación proporcional</li> </ul>
2	Cosolapa	
3	San José Tenango	
4	San Miguel Soyaltepec	
5	Loma Bonita	
6	San Felipe Jalapa de Díaz	
7	San Lucas Ojitlán	
8	Huautla de Jiménez	
9	Asunción Nochixtlán	
10	Putla Villa de Guerrero	
11	Santa María Zacatepec	
12	Santiago Juxtlahuaca	
13	Heroica Ciudad de Tlaxiaco	
14	San Juan Bautista Valle Nacional	
15	Matías Romero Avendaño	
16	San Juan Guichicovi	
17	Santa María Petapa	
18	Santa Lucía del Camino	
19	San Jacinto Amilpas	
20	Cuicápam de Guerrero	
21	Villa de Zaachila	



Municipios	Integración (mayoría relativa/representación proporcional)	
22	Ocotlán de Morelos	<ul style="list-style-type: none"> <li>● Siete regidurías por mayoría relativa</li> <li>● Hasta tres regidurías de representación proporcional</li> </ul>
23	Zimatlán de Álvarez	
24	Tlacolula de Matamoros	
25	Ciudad Ixtepec	
26	San Blas Atempa	
27	Heroica Ciudad de Ejutla de Crespo	
28	Santiago Jamiltepec	
29	San Pedro Mixtepec	
30	Villa de Tututepec de Melchor Ocampo	
31	Santa Catarina Juquila	
32	Miahuatlán de Porfirio Díaz	
33	San Pedro Pochutla	
34	Santa María Huatulco	
35	Santa María Tonameca	

1	San José Independencia	<ul style="list-style-type: none"> <li>● Cinco regidurías por mayoría relativa</li> <li>● Hasta dos regidurías de representación proporcional</li> </ul>
2	San Pedro Ixcatlán	
3	Ayotzintepec	
4	San Felipe Usila	
5	San José Chiltepec	
6	San Juan Bautista Tlacoatzintepec	
7	Santa María Jacatepec	
8	Huautepec	
9	San Bartolomé Ayautla	
10	San Juan Bautista Cuicatlán	
11	San Juan Coatzacoatz	
12	Santa María Tecomavaca	
13	Santa María Teopoxco	
14	Santa María Texcatitlán	
15	Teotitlán de Flores Magón	
16	Valerio Trujano	
17	San Andrés Dinicuiti	

Municipios	Integración (mayoría relativa/representación proporcional)	
18	San Andrés Zautla	<ul style="list-style-type: none"> <li>●Cinco regidurías por mayoría relativa</li> <li>●Hasta dos regidurías de representación proporcional</li> </ul>
19	San Francisco Telixtlahuaca	
20	San Pablo Huitzo	
21	San Pedro y San Pablo Teposcolula	
22	Santiago Cacaloxtepec	
23	Santiago Suchilquitongo	
24	Villa de Tamazulápam del Progreso	
25	Villa Tejúpam de la Unión	
26	Asunción Cuyotepeji	
27	Fresnillo de Trujano	
28	Guadalupe de Ramírez	
29	Mariscala de Juárez	
30	San Jerónimo Silacayoapilla	
31	San Juan Bautista Suchitepec	
32	San Juan Ihualtepec	
33	San Marcos Arteaga	
34	San Martín Zacatepec	
35	San Miguel Ahuehuetitlán	
36	San Miguel Amatitlán	
37	San Nicolás Hidalgo	
38	Santa Cruz Tacache de Mina	
39	Santiago Ayuquillilla	
40	Villa de Santiago Chazumba	
41	Santiago Huajolotitlán	
42	Santiago Tamazola	
43	Santo Domingo Tonalá	
44	Silacayoápam	
45	Zapotitlán Lagunas	
46	San Andrés Cabecera Nueva	
47	San Pedro Amuzgos	
48	Santa Cruz Itundujia	
49	Santa María Ipalapa	
50	Chalcatongo de Hidalgo	
51	San Agustín Atenango	

Municipios	Integración (mayoría relativa/representación proporcional)	
52	Heroica Villa Tezoatlán de Segura y Luna, Cuna de la Independencia de Oaxaca	<ul style="list-style-type: none"> <li>●Cinco regidurías por mayoría relativa</li> <li>●Hasta dos regidurías de representación proporcional</li> </ul>
53	Villa de Etla	
54	El Barrio de la Soledad	
55	Chahuities	
56	Reforma de Pineda	
57	San Pedro Tapanatepec	
58	Santiago Niltepec	
59	Santo Domingo Ingenio	
60	Santo Domingo Zanatepec	
61	Santa Cruz Amilpas	
62	Soledad Etla	
63	Asunción Ocotlán	
64	Ciénega de Zimatlán	
65	San Antonino Castillo Velasco	
66	San Pablo Huixtepec	
6	Santa Ana Zegache	
68	Santa Gertrudis	
69	Trinidad Zaachila	
70	San Baltazar Chichicápam	
71	San Pablo Villa de Mitla	
72	Magdalena Tequisistlán	
73	Magdalena Tlacotepec	
74	San Pedro Huamelula	
75	Santa María Jalapa del Marqués	
76	Santa María Mixtequilla	
77	Santiago Laollaga	
78	Santo Domingo Chihuitán	
79	Santo Domingo Petapa	
80	Asunción Ixtaltepec	
81	San Pedro Comitancillo	
82	San Pedro Huilotepec	
83	Santa María Xadani	

Municipios	Integración (mayoría relativa/representación proporcional)	
84	El Espinal	<p>Cinco regidurías por mayoría relativa</p> <p>Hasta dos regidurías de representación proporcional</p>
85	San Dionisio del Mar	
86	San Francisco del Mar	
87	San Francisco Ixhuatán	
88	Unión Hidalgo	
89	Magdalena Ocotlán	
90	San Agustín Amatengo	
91	Villa Sola de Vega	
92	Mártires de Tacubaya	
93	Pinotepa de Don Luis	
94	San Andrés Huaxpaltepec	
95	San José Estancia Grande	
96	San Juan Bautista Lo de Soto	
97	San Juan Cacahuatpec	
98	San Juan Colorado	
99	San Lorenzo	
100	San Miguel Tlacamama	
101	San Pedro Atoyac	
102	San Pedro Jicayán	
103	San Sebastián Ixcapa	
104	Santa María Cortijo	
105	Santa María Huazolotitlán	
106	Santiago Llano Grande	
107	Santiago Tapextla	
108	Santo Domingo Armenta	
109	Santiago Tetepec	
110	San Mateo Río Hondo	

## 2. Geografía electoral local.

Para la organización de las elecciones en el Estado de Oaxaca, la entidad se divide en:

- **Secciones electorales:** Delimitación territorial más pequeña dentro de la geografía electoral; cada una tiene como mínimo 100 personas electoras y como máximo 3,000. En cada sección electoral se instala, por lo menos, una casilla. Oaxaca cuenta con 2450 secciones electorales.<sup>4</sup>
- **Distritos electorales locales:** Es la división geográfica en que se organiza el territorio con fines electorales, el territorio de la entidad se divide en 25 distritos; por cada distrito electoral uninominal se elige por el principio de Mayoría Relativa a quien ejercerá la diputación de forma propietaria y una suplencia.<sup>5</sup>
- **Circunscripción electoral plurinominal:** Es la extensión territorial del Estado en donde se elegirán 17 diputados por el principio de representación proporcional, en una sola circunscripción electoral.<sup>6</sup>
- **Municipio:** Constituye la base de la división territorial y de la organización política y administrativa del Estado.<sup>7</sup>

A continuación se presenta la integración de los distritos electorales locales<sup>8</sup>:

Distrito	Cabecera Distrital	Clave del Municipio	Municipio
01	Acatlán de Pérez Figueroa	002	Acatlán de Pérez Figueroa   de la sección 0002 a la 0034
		024	Cosolapa   de la sección 0134 a la 0143
		167	San José Independencia   de la sección 0952 a la 0954
		170	San José Tenango   de la sección 0962 a la 0977
		182	San Juan Bautista Tuxtepec (únicamente la sección 1057)
		276	San Miguel Soyaltepec   de la sección 1372 a la 1395
		307	San Pedro Ixcatlán   de la sección 1473 a la 1481
		404	Santa María Chilchotla   de la sección 1793 a la 1809
02	San Juan Bautista Tuxtepec	182	San Juan Bautista Tuxtepec   de la sección 1010 a la 1049, de la 1051 a la 1056, de la 1058 a la 1079 y la sección 1083
		232	San Lucas Ojitlán   sección 1260
03	Loma Bonita	011	Ayotzintepec   de la sección
		044	Loma Bonita   de la sección 0333 a la 0364

<sup>4</sup> **Art. 33** fracción VII de la Constitución Política del Estado Libre y Soberano de Oaxaca, **Art. 123** numeral 1 de la Ley General de Instituciones y Procedimientos Electorales y **Art. 173** numeral 4 de la Ley de Instituciones y Procedimientos Electorales del Estado de Oaxaca.

<sup>5</sup> **Art. 23** párrafo 1 de la Ley de Instituciones y Procedimientos Electorales del Estado de Oaxaca.

<sup>6</sup> **Idem**

<sup>7</sup> **Art. 29** de la Constitución Política del Estado Libre y Soberano de Oaxaca.

<sup>8</sup> **Acuerdo INE/CG325/2017** de fecha 20 de julio de 2017.

Distrito	Cabecera Distrital	Clave del Municipio	Municipio
03	Loma Bonita	131	San Felipe Jalapa de Díaz   de la sección 0851 a la 0861
		133	San Felipe Usila   de la sección 0866 a la 0870
		164	San Jose Chiltepec   de la sección 0943 a la 0948
		181	San Juan Bautista Tlacoatzintepec   sección 1009
		182	San Juan Bautista Tuxtepec   sección 1050 y de la 1080 a la 1082
		232	San Lucas Ojitlan   de la sección 1254 a la 1259 y de la 1261 a la 1265
		418	Santa Maria Jacatepec   de la sección 1860 a la 1865
		469	Santiago Jocotepec   de la sección 2025 a la 2032
04	Teotitlán de Flores Magón	022	Concepción Pápalo   de la sección 0127 a la 0130
		027	Cuyamecalco Villa de Zaragoza   de la sección 0153 a la 0156
		029	Eloxochitlán de Flores Magón   de la sección 0176 a la 0179
		038	Huauteppec   de la sección 0232 a la 0235
		039	Huautla de Jiménez   de la sección 0236 a la 0254
		058	Mazatlán Villa de Flores   de la sección 0422 a la 0431
		095	San Andrés Teotilalpam   de la sección 0759 a la 0760
		106	San Antonio Nanahuatipam   de la sección 0788 a la 0788
		115	San Bartolomé Ayautla   de la sección 0804 a la 0806
		136	San Francisco Chapulapa   de la sección 0875 a la 0875
		139	San Francisco Huehuetlán   de la sección 0882 a la 0882
		160	San Jerónimo Tecuati   de la sección 0932 a la 0933

Distrito	Cabecera Distrital	Clave del Municipio	Municipio
04	Teotitlán de Flores Magón	175	San Juan Bautista Cuicatlán   de la sección 0986 a la 0998
		187	Chiquihuitlán de Benito Juárez   de la sección 1108 a la 1109
		189	San Juan Coatzospam   sección 1111
		193	San Juan de los Cués   de la sección 1129 a la 1130
		220	San Juan Tepeuxila   de la sección 1228 a la 1231
		228	San Lorenzo Cuaunecuiltitla   sección 1248
		234	San Lucas Zoquiapam   de la sección 1267 a la 1270
		244	San Martín Toxpalan   de la sección 1292 a la 1293
		255	San Mateo Yoloxochitlán   de la sección 1316 a la 1317
		275	San Miguel Santa Flor   sección 1371
		309	San Pedro Jaltepetongo   sección 1484
		311	San Pedro Jocotipac   sección 1492
		320	San Pedro Ocopetatlillo   sección 1514
		324	San Pedro Sochiapam   de la sección 1541 a la 1543
		328	San Pedro Teutila   de la sección 1555 a la 1557
		354	Santa Ana Ateixtlahuaca   sección 1642
		355	Santa Ana Cuauhtémoc   sección 1643
		375	Santa Cruz Acatepec   sección 1685
		399	Santa María la Asunción   de la sección 1782 a la 1783
		417	Santa María Ixcatlán   sección 1859
		426	Santa María Papalo   sección 1887
		432	Santa María Tecomavaca   sección 1906
		435	Santa María Teopoxco   de la sección 1909 a la 1910
		437	Santa María Texcatitlán   sección 1913
		439	Santa María Tlalixtac   sección 1918

Distrito	Cabecera Distrital	Clave del Municipio	Municipio
04	Teotitlán de Flores Magón	491	Santiago Texcalcingo   de la sección 2131 a la 2132
		531	Santos Reyes Pápalo   sección 2272
		545	Teotitlán de Flores Magón   de la sección 2325 a la 2330
		558	Valerio Trujano   de la sección 2405 a la 2406
05	Asunción Nochixtlán	007	Asunción Nochixtlán   de la sección 0057 a la 0064
		021	Concepción Buena Vista   de la sección 0125 a la 0126
		046	Magdalena Jaltepec   de la sección 0369 a la 0372
		053	Magdalena Yodocono de Porfirio Díaz   sección 0387
		054	Magdalena Zahuatlán   sección 0388
		086	San Andrés Dinicuiti   de la sección 0741 a la 0743
		090	San Andrés Lagunas   sección 0750
		091	San Andrés Nuxiño   de la sección 0751 a la 0752
		093	San Andrés Sinaxtla   sección 0576
		099	San Andrés Zautla   de la sección 0764 a la 0765
		103	San Antonio Acutla   sección 0776
		113	San Bartolo Soyaltepec   de la sección 0801 a la 0802
		126	San Cristóbal Suchixtlahuaca   sección 0837
		137	San Francisco Chindua   sección 0876
		141	San Francisco Jaltepetongo   de sección la 0891 a la 0892
		144	San Francisco Nuxaño   sección 0896
		147	San Francisco Telixtlahuaca   de la sección 0900 a la 0905
		148	San Francisco Teopan   sección 0906
		158	San Jerónimo Sosola   de la sección 0927 a la 0930



Distrito	Cabecera Distrital	Clave del Municipio	Municipio
05	Asunción Nochixtlán	174	San Juan Bautista Coixtlahuaca   de la sección 0982 a la 0985
		177	San Juan Bautista Jayacatlán   sección 1002
		196	San Juan Diuxi   de la sección 1134 a la 1135
		215	San Juan Sayultepec   sección 1219
		217	San Juan Tamazola   de la sección 1221 a la 1224
		221	San Juan Teposcolula   de la sección 1232 a la 1233
		224	San Juan Yucuita   sección 1237
		248	San Mateo Etlatongo   sección 1302
		254	San Mateo Tlapiltepec   sección 1315
		262	San Miguel Chicahua   de la sección 1336 a la 1337
		269	San Miguel Huautla   de la sección 1359 a la 1360
		272	San Miguel Peras   de la sección 1365 a la 1366
		273	San Miguel Piedras   sección 1367
		279	San Miguel Tecamatlán   sección 1401
		281	San Miguel Tequixtepec   de la sección 1404 a la 1406
		285	San Miguel Tulancingo   sección 1415
		292	San Pablo Huitzo   de la sección 1426 a la 1430
		302	San Pedro Coxcaltepec Cantaros   de la sección 1459 a la 1460
		319	San Pedro Nopala   sección 1513
		327	San Pedro Teozacoalco   sección 1554
		329	San Pedro Tidaa   de la sección 1558 a la 1559
		330	San Pedro Topiltepec   sección 1560
		334	San Pedro y San Pablo Teposcolula   de la sección 1589 a la 1593
		338	San Pedro Yucunama   sección 1604
		352	San Vicente Nuño   sección 1640
		391	Santa Inés de Zaragoza   de la sección 1743 a la 1745

Distrito	Cabecera Distrital	Clave del Municipio	Municipio
05	Asunción Nochixtlán	396	Santa Magdalena Jicotlán   sección 1777
		398	Santa María Apazco   de la sección 1780 a la 1781
		402	Santa María Chachoapam   sección 1789
		403	Villa de Chilapa de Díaz   de la sección 1790 a la 1792
		423	Santa María Nativitas   de la sección 1878 a la 1879
		428	Santa María Peñoles   de la sección 1898 a la 1902
		452	Santiago Apoala   de la sección 1960 a la 1961
		457	Santiago Cacaloxtotec   de la sección 1973 a la 1975
		464	Santiago Huaucilla   de la sección 1999 a la 2001
		465	Santiago Ihuitlán Plumas   de la sección 2002 a la 2003
		479	Santiago Nacaltepec   de la sección 2072 a la 2075
		480	Santiago Nejapilla   sección 2076
		485	Santiago Suchilquitongo   de la sección 2112 a la 2116
		488	Santiago Tenango   de la sección 2125 a la 2126
		489	Santiago Tepetlapa   sección 2127
		493	Santiago Tilantongo   de la sección 2135 a la 2138
		494	Santiago Tillo   sección 2139
		495	Santiago Tlazoyaltepec   de la sección 2140 a la 2143
		511	Santo Domingo Nuxaa   de la sección 2186 a la 2188
		518	Santo Domingo Tlatayapam   sección 2234
		521	Santo Domingo Tonaltepec   sección 2244
		523	Santo Domingo Yanhuitlan   de la sección 2246 a la 2247
		524	Santo Domingo Yodohino   sección 2248
		527	Santo Tomas Mazaltepec   sección 2261

Distrito	Cabecera Distrital	Clave del Municipio	Municipio
05	Asunción Nochixtlán	539	Villa de Tamazulapam del Progreso   de la sección 2305 a la 2310
		543	Villa Tejupam de la Unión   de la sección 2321 a la 2323
		547	Teotongo   sección 2335
		548	Tepelmeme Villa de Morelos   de la sección 2336 a la 2338
		551	Tlacotepec Plumas   sección 2362
		556	La Trinidad Vista Hermosa   sección 2393
		565	Yutanduchi de Guerrero   sección 2422
06	Heroica Ciudad de Huajuapán de León	005	Asunción Cuyotepeji   sección 0042
		013	Calihuala   de la sección 0087 a la 0089
		025	Cosoltepec   de la sección 0144 a la 0146
		031	Fresnillo de Trujano   de la sección 0187 a la 0188
		032	Guadalupe de Ramírez   de la sección 0189 a la 0191
		037	Heroica Ciudad de Huajuapán de León   de la sección 0201 a la 0231, 0926, 1280 y la sección 2451
		055	Mariscal de Juárez   de la sección 0389 a la 0395
		096	San Andrés Tepetlapa   sección 0761
		149	San Francisco Tlapancingo   sección 0907
		157	San Jerónimo Silacayoapilla   de la sección 0924 a la 0925
		162	San Jorge Nuchita   de la sección 0938 a la 0940
		163	San José Ayuquila   de la sección 0941 a la 0942
		179	San Juan Bautista Suchitepec   de la sección 1005 a la 1006
		180	San Juan Bautista Tlachichilco   de la sección 1007 a la 1008
		188	San Juan Cieneguilla   sección 1110
		200	San Juan Ihualtepec   de la sección 1162 a la 1163
		230	San Lorenzo Victoria   de la sección 1251 a la 1252

Distrito	Cabecera Distrital	Clave del Municipio	Municipio
06	Heroica Ciudad de Huajuapán de León	237	San Marcos Arteaga   de la sección 1278 a la 1279 y la sección 1281
		245	San Martín Zacatepec   de la sección 1294 a la 1295
		249	San Mateo Nejapam   sección 1303
		258	San Miguel Ahuehuetitlán   de la sección 1320 a la 1321
		260	San Miguel Amatitlán   de la sección 1324 a la 1332
		288	San Nicolás Hidalgo   sección 1418
		335	San Pedro y San Pablo Tequixtepec   de la sección 1594 a la 1600
		349	San Simón Zahuatlán   sección 1636
		374	Santa Catarina Zapotitlán   sección 1683
		377	Santa Cruz de Bravo   sección 1690
		382	Santa Cruz Tacache de Mina   de la sección 1704 a la 1706
		401	Santa María Camotlán   de la sección 1787 a la 1788
		456	Santiago Ayuquílilla   de la sección 1971 a la 1972
		459	Santiago Chazumba   de la sección 1978 a la 1986
		462	Santiago del Río   de la sección 1993 a la 1994
		463	Santiago Huajolotitlán   de la sección 1995 a la 1998
		477	Santiago Miltepec   sección 2070
		486	Santiago Tamazola   de la sección 2117 a la 2122
		502	Santiago Yucuyachi   de la sección 2165 a la 2166
		520	Santo Domingo Tonalá   de la sección 2237 a la 2243
		533	Santos Reyes Yucuná   sección 2274
		534	Silacayoapam   de la sección 2275 a la 2289
		568	Zapotitlán Lagunas   de la sección 2432 a la 2434
		569	Zapotitlán Palmas   sección 2435

Distrito	Cabecera Distrital	Clave del Municipio	Municipio
07	Putla Villa de Guerrero	019	Coicoyán de las Flores   de la sección 0117 a la 0120
		023	Constancia del Rosario   de la sección 0131 a la 0133
		036	Mesones Hidalgo   de la sección 0198 a la 0200
		071	Putla Villa de Guerrero   de la sección 0643 a la 0660
		073	La Reforma   de la sección 0663 a la 0665
		085	San Andrés Cabecera Nueva   de la sección 0738 a la 0740
		184	San Juan Cacahuatpec   de la sección 1099 a la 1105
		208	San Juan Mixtepec   de la sección 1193 a la 1203
		240	San Martín Itunyoso   sección 1284
		242	San Martín Peras   de la sección 1286 a la 1290
		298	San Pedro Amuzgos   de la sección 1449 a la 1451
		345	San Sebastián Tecomaxtlahuaca   de la sección 1617 a la 1625
		378	Santa Cruz Itundujia   de la sección 1691 a la 1698
		416	Santa María Ipalapa   de la sección 1856 a la 1858
		448	Santa María Zacatepec   de la sección 1940 a la 1949
		470	Santiago Juxtlahuaca   de la sección 2033 a la 2049 y la sección 2453
08	Heroica Ciudad de Tlaxiaco	016	Chalcatongo de Hidalgo   de la sección 0104 a la 0110
		040	Ixpantepec Nieves   de la sección 0255 a la 0257
		049	Magdalena Peñasco   de la sección 0375 a la 0377
		078	San Agustín Atenango   de la sección 0712 a la 0713

Distrito	Cabecera Distrital	Clave del Municipio	Municipio
08	Heroica Ciudad de Tlaxiaco	083	San Agustín Tlacotepec   de la sección 0734 a la 0735
		102	San Antonino Monte Verde   de la sección 0772 a la 0775
		107	San Antonio Sinicahua   sección 0789
		118	San Bartolomé Yucuañe   sección 0810
		124	San Cristóbal Amoltepec   sección 0835
		130	San Esteban Atlatlahuca   de la sección 0847 a la 0850
		171	San Juan Achiutla   sección 0978
		210	San Juan Ñumi   de la sección 1205 a la 1209
		218	San Juan Teita   sección 1225
		239	San Martín Huamelulpam   sección 1283
		250	San Mateo Peñasco   de la sección 1304 a la 1305
		253	San Mateo Sindihui   sección 1314
		257	San Miguel Achiutla   sección 1319
		268	San Miguel El Grande   de la sección 1354 a la 1358
		284	San Miguel Tlacotepec   de la sección 1411 a la 1414
		295	San Pablo Tijaltepec   de la sección 1438 a la 1439
		315	San Pedro Mártir Yucuxaco   de la sección 1496 a la 1497
		318	San Pedro Molinos   sección 1512
		343	San Sebastián Nicananduta   sección 1613
		371	Santa Catarina Tayata   sección 1677
		372	Santa Catarina Ticuá   de la sección 1678 a la 1679
		373	Santa Catarina Yosonotu   de la sección 1680 a la 1682
		380	Santa Cruz Nundaco   sección 1702
		383	Santa Cruz Tacahua   sección 1707
		384	Santa Cruz Tayata   sección 1708
		394	Santa Lucía Monteverde   de la sección 1771 a la 1775

Distrito	Cabecera Distrital	Clave del Municipio	Municipio
08	Heroica Ciudad de Tlaxiaco	409	Santa María del Rosario   sección 1828
		424	Santa María Nduayaco   de la sección 1880 a la 1881
		431	Santa María Tataltepec   sección 1905
		445	Santa María Yolotepec   sección 1935
		446	Santa María Yosoyua   sección 1936
		447	Santa María Yucuhiti   de la sección 1937 a la 1939
		482	Santiago Nundiche   de la sección 2084 a la 2085
		483	Santiago Nuyoó   de la sección 2086 a la 2087
		500	Santiago Yolomécatl   de la sección 2156 a la 2157
		501	Santiago Yosondua   de la sección 2158 a la 2164
		510	Santo Domingo Ixcatlán   sección 2185
		528	Santo Tomás Ocotepec   sección 2262 a la 2263
		532	Santos Reyes Tepejillo   sección 2273
		549	Heroica Villa Tezoatlan Segura y Luna Cuna de la Independencia   de la sección 2339 a la 2351
		553	Heroica Ciudad de Tlaxiaco   de la sección 2367 a la 2385 y la sección 2452
09	Ixtlán de Juárez	001	Abejones   sección 0001
		034	Guelatao de Juárez   sección 0193
		042	Ixtlán de Juárez   de la sección 0276 a la 0282
		045	Magdalena Apasco   de la sección 0365 a la 0368
		062	Natividad   sección 0458
		065	Nuevo Zoquiapam   sección 0469
		074	Reyes Etlá   de la sección 0666 a la 0667
		094	San Andrés Solaga   de la sección 0757 a la 0758
		097	San Andrés Yaá   sección 0762
		111	San Baltazar Yatzachi El Bajo   de la sección 0795 a la 0797

Distrito	Cabecera Distrital	Clave del Municipio	Municipio
09	Ixtlán de Juárez	119	San Bartolomé Zoogocho   sección 0811
		125	San Cristóbal Lachirioag   sección 0836
		135	San Francisco Cajonos   sección 0874
		142	San Francisco Lachigolo   sección 0893
		153	San Ildefonso Villa Alta   de la sección 0914 a la 0916
		172	San Juan Atepec   de la sección 0979 a la 0980
		173	San Juan Bautista Atatlahuca   sección 0981
		176	San Juan Bautista Guelache   de la sección 0999 a la 1001
		183	San Juan Bautista Valle Nacional   de la sección 1084 a la 1098
		185	San Juan Chicomezuchil   sección 1106
		194	San Juan del Estado   de la sección 1131 a la 1132
		197	San Juan Evangelista Analco   sección 1136
		202	San Juan Juquila Vijanos   de la sección 1168 a la 1169
		212	San Juan Petlapa   de la sección 1213 a la 1214
		214	San Juan Quiotepec   de la sección 1217 a la 1218
		216	San Juan Tabaá   sección 1220
		222	San Juan Yaeé   de la sección 1234 a la 1235
		223	San Juan Yatzona   sección 1236
		246	San Mateo Cajonos   sección 1296
		256	San Melchor Betaza   sección 1318
		259	San Miguel Aloapam   de la sección 1322 a la 1323
		261	San Miguel Amatlan   de la sección 1333 a la 1335
		266	San Miguel del Rio   sección 1352
		278	Villa Talea de Castro   de la sección 1398 a la 1400
		286	San Miguel Yotao   sección 1416
		294	San Pablo Macuiltianguis   sección 1437



Distrito	Cabecera Distrital	Clave del Municipio	Municipio
09	Ixtlán de Juárez	297	San Pablo Yaganiza   sección 1448
		301	San Pedro Cajonos   sección 1458
		336	San Pedro Yaneri   de la sección 1601 a la 1601
		337	San Pedro Yolox   de la sección 1602 a la 1603
		359	Santa Ana Yareni   sección 1649
		363	Santa Catarina Ixtepeji   de la sección 1654 a la 1657
		365	Santa Catarina Lachatao   de la sección 1665 a la 1667
		420	Santa María Jaltianguis   sección 1873
		433	Santa María Temaxcalapa   sección 1907
		443	Santa María Yalina   sección 1933
		444	Santa María Yavesía   sección 1934
		458	Santiago Camotlán   de la sección 1976 a la 1977
		461	Santiago Comaltepec   de la sección 1991 a la 1992
		472	Santiago Lalopa   sección 2056
		474	Santiago Laxopa   de la sección 2060 a la 2061
		497	Santiago Xiacuí   de la sección 2148 a la 2149
		504	Santiago Zochila   sección 2171
		514	Santo Domingo Roayaga   sección 2199
		519	Santo Domingo Tomaltepec   de la sección 2235 a la 2236
		522	Santo Domingo Xagacía   sección 2245
		541	Tanetze de Zaragoza   de la sección 2316 a la 2317
		544	Teococuilco de Marcos Pérez   sección 2324
		546	Teotitlan del Valle   de la sección 2331 a la 2334
		552	Tlaxiáctac de Cabrera   de la sección 2363 a la 2366
		559	Capulalpam de Méndez   sección 2407
		560	Villa de Etla   de la sección 2408 a la 2411

Distrito	Cabecera Distrital	Clave del Municipio	Municipio
09	Ixtlán de Juárez	562	Villa Hidalgo   de la sección 2417 a la 2418
10	San Pedro y San Pablo Ayutla	004	Asunción Cacalotepec   de la sección 0039 a la 0041
		060	Mixistlán de La Reforma   de la sección 0454 a la 0455
		191	San Juan Comaltepec   de la sección 1117 a la 1118
		192	San Juan Cotzocón   de la sección 1119 a la 1128
		201	San Juan Juquila Mixes   de la sección 1164 a la 1167
		206	San Juan Lalana   de la sección 1177 a la 1183
		207	San Juan Mazatlán   de la sección 1184 a la 1188 y de la 1190 a la 1191
		231	San Lucas Camotlán   sección 1253
		274	San Miguel Quetzaltepec   de la sección 1368 a la 1370
		321	San Pedro Ocotepéc   sección 1515
		333	San Pedro y San Pablo Ayutla   de la sección 1585 a la 1588
		397	Santa María Alotepec   de la sección 1778 a la 1779
		436	Santa María Tepantlali   de la sección 1911 a la 1912
		438	Santa María Tlahuitoltepec   de la sección 1914 a la 1917
		455	Santiago Atitlán   de la sección 1969 a la 1970
		460	Santiago Choapam   de la sección 1987 a la 1990
		466	Santiago Ixcuintepec   sección 2004
		499	Santiago Yaveo   de la sección 2151 a la 2155
		503	Santiago Zacatepec   de la sección 2167 a la 2170
		517	Santo Domingo Tepuxtepec   de la sección 2231 a la 2233
		540	Tamazulapam del Espíritu Santo   de la sección 2311 a la 2315
		554	Totontepec Villa de Morelos   de la sección 2386 a la 2390

Distrito	Cabecera Distrital	Clave del Municipio	Municipio
11	Matías Romero Avendaño	012	El Barrio de la Soledad   de la sección 0077 a la 0086
		015	Chahuities   de la sección 0097 a la 0103
		057	Matías Romero Avendaño   de la sección 0397 a la 0421
		072	Reforma de Pineda   de la sección 0661 a la 0662
		199	San Juan Guichicovi   de la sección 1139 a la 1161
		207	San Juan Mazatlán   sección 1189 y la 1192
		263	San Miguel Chimalapa   de la sección 1338 a la 1340 y de la 1342 a la 1344
		325	San Pedro Tapanatepec   de la sección 1544 a la 1552
		405	Santa María Chimalapa   de la sección 1810 a la 1815
		427	Santa María Petapa   de la sección 1888 a la 1897
		481	Santiago Niltepec   de la sección 2077 a la 2083
		509	Santo Domingo Ingenio   de la sección 2180 a la 2184
		525	Santo Domingo Zanatepec   de la sección 2249 a la 2257
12	Santa Lucía del Camino	033	Guadalupe Etla   sección 0192
		063	Nazareno Etla   de la sección 0459 a la 0460
		081	San Agustín Etla   de la sección 0719 a la 0720
		084	San Agustín Yatareni   de la sección 0736 a la 0737
		088	San Andrés Huayapam   de la sección 0747 a la 0748
		089	San Andrés Ixtlahuaca   sección 0749
		132	San Felipe Tejalapam   de la sección 0862 a la 0865
		227	San Lorenzo Cacaotepec   de la sección 1243 a la 1247
		291	San Pablo Etla   de la sección 1423 a la 1425

Distrito	Cabecera Distrital	Clave del Municipio	Municipio
12	Santa Lucía del Camino	308	San Pedro Ixtlahuaca   de la sección 1482 a la 1483
		347	San Sebastián Tutla   de la sección 1627 a la 1633
		376	Santa Cruz Amilpas   de la sección 1686 a la 1689
		392	Santa Lucia del Camino   de la sección 1746 a la 1768
		537	Soledad Etla   de la sección 2301 a la 2303
13	Oaxaca de Juárez	066	Oaxaca de Juárez   sección 0484, de la 0504 a la 0505, de la 0524 a la 0525, de la 0539 a la 0545, de la 0558 a la 0568 y de la 0570 a la 0615
		154	San Jacinto Amilpas   de la sección 0917 a la 0919
		400	Santa María Atzompa   de la sección 1784 a la 1786
14	Oaxaca de Juárez	066	Oaxaca de Juárez   de la sección 0470 a la 0483, de la 0485 a la 0503, de la 0506 a la 0523, de la 0526 a la 0538, de la 0546 a la 0557, 0569 y la sección 0616
15	Santa Cruz Xoxocotlán	026	Cuicapam de Guerrero   de la sección 0147 a la 0152
		104	San Antonio de la Cal   de la sección 0777 a la 0781
		339	San Raymundo Jalpan   sección 1605
		386	Santa Cruz Xoxocotlán   de la sección 0037 a la 0038 y de la 1712 a la 1729
		566	Villa de Zaachila   de la sección 2423 a la 2429
16	Zimatlán de Álvarez	003	Ánimas Trujano   de la sección 0035 a la 0036
		008	Asunción Ocotlan   de la sección 0065 a la 0067
		010	Ayoquezco de Aldama   de la sección 0070 a la 0073
		017	Ciénega de Zimatlán   de la sección 0111 a la 0112

Distrito	Cabecera Distrital	Clave del Municipio	Municipio
16	Zimatlán de Álvarez	047	Magdalena Mixtepec   sección 0373
		067	Ocotlán de Morelos   de la sección 0617 a la 0631
		080	San Agustín de las Juntas   de la sección 0717 a la 0718
		098	San Andrés Zabache   sección 0763
		100	San Antonino Castillo Velasco   de la sección 0766 a la 0769
		101	San Antonino El Alto   de la sección 0770 a la 0771
		105	San Antonio Huixtepec   de la sección 0782 a la 0787
		112	San Bartolo Coyotepec   de la sección 0798 a la 0800
		120	San Bernardo Mixtepec   de la sección 0812 a la 0813
		129	San Dionisio Ocotlán   sección 0846
		186	San Juan Chilateca   sección 1107
		241	San Martín Lachila   sección 1285
		243	San Martín Tilcajete   sección 1291
		270	San Miguel Mixtepec   de la sección 1361 a la 1362
		290	San Pablo Cuatro Venados   sección 1422
		293	San Pablo Huixtepec   de la sección 1431 a la 1436
		299	San Pedro Apostol   de la sección 1452 a la 1453
		313	San Pedro Mártir   sección 1494
		351	San Vicente Lachixio   sección 1639
		358	Santa Ana Tlapacoyan   de la sección 1647 a la 1648
		360	Santa Ana Zegache   de la sección 1650 a la 1651
		369	Santa Catarina Quiane   sección 1675
		379	Santa Cruz Mixtepec   de la sección 1699 a la 1701
		388	Santa Gertrudis   de la sección 1738 a la 1740
		389	Santa Inés del Monte   sección 1741
		390	Santa Ines Yatzeche   sección 1742

Distrito	Cabecera Distrital	Clave del Municipio	Municipio
16	Zimatlán de Álvarez	395	Santa Lucía Ocotlán   sección 1776
		408	Santa María Coyotepec   sección 1827
		421	Santa María Lachixio   sección 1874
		430	Santa María Sola   sección 1904
		453	Santiago Apóstol   de la sección 1962 a la 1964
		526	Santo Tomas Jalieza   de la sección 2258 a la 2260
		555	Trinidad Zaachila   de la sección 2391 a la 2392
		570	Zimatlán de Álvarez   de la sección 2436 a la 2449

17	Tlacolula de Matamoros	050	Magdalena Teitipac   de la sección 0378 a la 0379
		064	Nejapa de Madero   de la sección 0461 a la 0468
		075	Rojas de Cuauhtémoc   sección 0668
		109	San Baltazar Chichicapam   de la sección 0792 a la 0793
		114	San Bartolo Yautepec   sección 0803
		117	San Bartolomé Quialana   sección 0809
		122	San Carlos Yautepec   de la sección 0820 a la 0830
		128	San Dionisio Ocotepec   de la sección 0841 a la 0845
		143	San Francisco Logueche   de la sección 0894 a la 0895
		159	San Jerónimo Taviche   sección 0931
		161	San Jerónimo Tlacoahuaya   de la sección 0934 a la 0937
		168	San José Lachiguri   de la sección 0955 a la 0957
		195	San Juan del Río   sección 1133
		198	San Juan Guelavia   de la sección 1137 a la 1138
		204	San Juan Lachigalla   de la sección 1172 a la 1175

Distrito	Cabecera Distrital	Clave del Municipio	Municipio
17	Tlacolula de Matamoros	205	San Juan Lajarcia   sección 1176
		219	San Juan Teitipac   de la sección 1226 a la 1227
		226	San Lorenzo Albarradas   de la sección 1241 a la 1242
		233	San Lucas Quiaviní   sección 1266
		235	San Luis Amatlán   de la sección 1271 a la 1275
		282	San Miguel Tilquiapam   de la sección 1407 a la 1408
		296	San Pablo Villa de Mitla   de la sección 1440 a la 1447
		314	San Pedro Mártir Quiéchapa   sección 1495
		323	San Pedro Quiatoni   de la sección 1535 a la 1540
		326	San Pedro Taviche   sección 1553
		331	San Pedro Totolapam   de la sección 1561 a la 1563
		340	San Sebastián Abasolo   sección 1606
		346	San Sebastián Teitipac   sección 1626
		356	Santa Ana del Valle   de la sección 1644 a la 1645
		357	Santa Ana Tavela   sección 1646
		368	Santa Catarina Minas   de la sección 1673 a la 1674
		381	Santa Cruz Papalutla   sección 1703
		410	Santa María del Tule   de la sección 1829 a la 1833
		412	Santa María Guelace   sección 1838
		429	Santa María Quiegolani   sección 1903
		450	Santa María Zoquitlán   de la sección 1951 a la 1954
		476	Santiago Matatlán   de la sección 2065 a la 2069
		505	Santo Domingo Albarradas   sección 2172
		550	Tlacolula de Matamoros   de la sección 2352 a la 2361
		561	Villa Díaz Ordaz   de la sección 2412 a la 2416
		563	Yaxé   de la sección 2419 a la 2420

Distrito	Cabecera Distrital	Clave del Municipio	Municipio
18	Santo Domingo Tehuantepec	009	Asunción Tlacolulita   de la sección 0068 a la 0069
		035	Guevea de Humboldt   de la sección 0194 a la 0197
		051	Magdalena Tequisistlán   de la sección 0380 a la 0385
		052	Magdalena Tlacotepec   sección 0386
		280	San Miguel Tenango   de la sección 1402 a la 1403
		305	San Pedro Huamelula   de la sección 1465 a la 1471
		411	Santa María Ecatepec   de la sección 1834 a la 1837
		413	Santa María Guienagati   de la sección 1839 a la 1840
		419	Santa María Jalapa del Marqués   de la sección 1866 a la 1872
		422	Santa María Mixtequilla   de la sección 1875 a la 1877
		441	Santa María Totolapilla   sección 1928
		454	Santiago Astata   de la sección 1965 a la 1968
		471	Santiago Lachiguiri   de la sección 2050 a la 2053 y la sección 2055
		473	Santiago Laollaga   de la sección 2057 a la 2059
		503	Santo Domingo Chihuitán   sección 2175
19	Salina Cruz	513	Santo Domingo Petapa   de la sección 2190 a la 2198
		515	Santo Domingo Tehuantepec   sección 2054 y de la 2200 a la 2228
		006	Asunción Ixtaltepec   de la sección 0043 a la 0056
		041	Ciudad Ixtepec   de la sección 0258 a la 0275
		076	Salina Cruz   de la sección 0669 a la 0709
		121	San Blas Atempa   de la sección 0814 a la 0819
		303	San Pedro Comitancillo   de la sección 1461 a la 1462
		306	San Pedro Huilotepec   sección 1472
		442	Santa María Xadani   de la sección 1929 a la 1932



Distrito	Cabecera Distrital	Clave del Municipio	Municipio
20	Heroica Ciudad de Juchitán de Zaragoza	030	El Espinal   de la sección 0180 a la 0186
		043	Heroica Ciudad de Juchitán de Zaragoza   de la sección 0283 a la 0332
		127	San Dionisio del Mar   de la sección 0838 a la 0840
		138	San Francisco del Mar   de la sección 0877 a la 0881
		140	San Francisco Ixhuatán   de la sección 0883 a la 0890
		247	San Mateo del Mar   de la sección 1297 a la 1301
		557	Unión Hidalgo   de la sección 2394 a la 2404
21	Heroica Ciudad de Ejutla de Crespo	018	Coatecas Altas   de la sección 0113 a la 0116
		020	La Compañía   de la sección 0121 a la 0124
		028	Heroica Ciudad de Ejutla de Crespo   de la sección 0157 a la 0175
		048	Magdalena Ocotlan   sección 0374
		068	La Pe   sección 0632
		077	San Agustín Amatengo   de la sección 0710 a la 0711
		134	San Francisco Cahuacua   de la sección 0871 a la 0873
		146	San Francisco Sola   sección 0899
		150	San Gabriel Mixtepec   de la sección 0908 a la 0910
		152	San Ildefonso Sola   sección 0913
		155	San Jacinto Tlacotepec   sección 0920
		156	San Jerónimo Coatlán   de la sección 0921 a la 0923
		169	San José del Progreso   de la sección 0958 a la 0961
		229	San Lorenzo Texmelucan   de la sección 1249 a la 1250
		238	San Martín de los Cansecos   sección 1282
		267	San Miguel Ejutla   sección 1353
		287	San Nicolás   sección 1417

Distrito	Cabecera Distrital	Clave del Municipio	Municipio
21	Heroica Ciudad de Ejutla de Crespo	312	San Pedro Juchatengo   sección 1493
		341	San Sebastián Coatlán   de la sección 1607 a la 1608
		348	San Simón Almolongas   de la sección 1634 a la 1635
		350	San Vicente Coatlán   de la sección 1637 a la 1638
		387	Santa Cruz Zenzontepec   de la sección 1730 a la 1737
		449	Santa María Zaniza   sección 1950
		451	Santiago Amoltepec   de la sección 1955 a la 1959
		478	Santiago Minas   sección 2071
		492	Santiago Textitlán   de la sección 2133 a la 2134
		516	Santo Domingo Teojomulco   de la sección 2229 a la 2230
		536	Villa Sola de Vega   de la sección 2291 a la 2300
		538	Taniche   sección 2304
		564	Yogana   sección 2421
		567	San Mateo Yucutindoó   de la sección 2430 a la 2431
22	Santiago Pinotepa Nacional	056	Mártires de Tacubaya   sección 0396
		069	Pinotepa de Don Luis   de la sección 0633 a la 0637
		079	San Agustín Chayuco   de la sección 0714 a la 0716
		087	San Andrés Huaxpaltepec   de la sección 0744 a la 0746
		108	San Antonio Tepetlapa   de la sección 0790 a la 0791
		166	San José Estancia Grande   sección 0951
		178	San Juan Bautista Lo de Soto   de la sección 1003 a la 1004
		190	San Juan Colorado   de la sección 1112 a la 1116
		225	San Lorenzo   de la sección 1238 a la 1240

Distrito	Cabecera Distrital	Clave del Municipio	Municipio
22	Santiago Pinotepa Nacional	283	San Miguel Tlacamama   de la sección 1409 a la 1410
		300	San Pedro Atoyac   de la sección 1454 a la 1457
		310	San Pedro Jicayán   de la sección 1485 a la 1491
		342	San Sebastián Ixcapa   de la sección 1609 a la 1612
		367	Santa Catarina Mechoacán   de la sección 1671 a la 1672
		407	Santa María Cortijo   sección 1826
		415	Santa María Huazolotitlán   de la sección 1851 a la 1855
		467	Santiago Ixtayutla   de la sección 2005 a la 2011
		468	Santiago Jamiltepec   de la sección 2012 a la 2024
		475	Santiago Llano Grande   de la sección 2062 a la 2064
		484	Santiago Pinotepa Nacional   de la sección 2088 a la 2111
		487	Santiago Tapextla   de la sección 2123 a la 2124
		506	Santo Domingo Armenta   de la sección 2173 a la 2174
23	San Pedro Mixtepec	203	San Juan Lachao   de la sección 1170 a la 1171
		213	San Juan Quiahije   de la sección 1215 a la 1216
		271	San Miguel Panixtlahuaca   de la sección 1363 a la 1364
		316	San Pedro Mixtepec   de la sección 1498 a la 1510
		332	Villa de Tututepec de Melchor Ocampo   de la sección 1564 a la 1584
		364	Santa Catarina Juquila   de la sección 1658 a la 1664
		434	Santa María Temascaltepec   sección 1908
		490	Santiago Tetepec   de la sección 2128 a la 2130

Distrito	Cabecera Distrital	Clave del Municipio	Municipio
23	San Pedro Mixtepec	498	Santiago Yaitepec   sección 2150
		530	Santos Reyes Nopala   de la sección 2265 a la 2271
		542	Tataltepec de Valdés   de la sección 2318 a la 2320

24	Miahuatlán de Porfirio Díaz	014	Candelaria Loxicha   de la sección 0090 a la 0096
		059	Miahuatlán de Porfirio Díaz   de la sección 0432 a la 0453
		061	Monjas   de la sección 0456 a la 0457
		082	San Agustín Loxicha   de la sección 0721 a la 0733
		092	San Andrés Paxtlán   de la sección 0753 a la 0755
		110	San Baltazar Loxicha   sección 0794
		123	San Cristóbal Amatlán   de la sección 0831 a la 0834
		145	San Francisco Ozolotepec   de la sección 0897 a la 0898
		151	San Ildefonso Amatlán   de la sección 0911 a la 0912
		165	San José del Peñasco   de la sección 0949 a la 0950
		209	San Juan Mixtepec   sección 1204
		211	San Juan Ozolotepec   de la sección 1210 a la 1212
		236	San Marcial Ozolotepec   de la sección 1276 a la 1277
		252	San Mateo Rio Hondo   de la sección 1310 a la 1313
		264	San Miguel Coatlán   de la sección 1345 a la 1346
		265	San Miguel del Puerto   de la sección 1347 a la 1351 y la sección 2450
		277	San Miguel Suchixtepec   de la sección 1396 a la 1397
		289	San Pablo Coatlán   de la sección 1419 a la 1421
		317	San Pedro Mixtepec   sección 1511

Distrito	Cabecera Distrital	Clave del Municipio	Municipio
24	Miahuatlán de Porfirio Díaz	344	San Sebastián Río Hondo   de la sección 1614 a la 1616
		353	Santa Ana   sección 1641
		361	Santa Catalina Quierí   sección 1652
		362	Santa Catarina Cuixtla   sección 1653
		366	Santa Catarina Loxicha   de la sección 1668 a la 1670
		370	Santa Catarina Quioquitani   sección 1676
		385	Santa Cruz Xitla   de la sección 1709 a la 1711
		393	Santa Lucía Miahuatlán   de la sección 1769 a la 1770
		425	Santa María Ozolotepec   de la sección 1882 a la 1886
		496	Santiago Xanica   de la sección 2144 a la 2147
		512	Santo Domingo Ozolotepec   sección 2189
		529	Santo Tomás Tamazulapan   sección 2264
		535	Sitio de Xitlapehua   sección 2290
25	San Pedro Pochutla	070	Pluma Hidalgo   de la sección 0638 a la 0642
		116	San Bartolomé Loxicha   de la sección 0807 a la 0808
		251	San Mateo Piñas   de la sección 1306 a la 1309
		304	San Pedro El Alto   de la sección 1463 a la 1464
		322	San Pedro Pochutla   de la sección 1516 a la 1525 y de la 1527 a la 1534
		406	Santa María Colotepec   de la sección 1816 a la 1825
		414	Santa María Huatulco   de la sección 1841 a la 1850
		440	Santa María Tonameca   de la sección 1919 a la 1927
		508	Santo Domingo de Morelos   de la sección 2176 a la 2179

## ***II.- Organismo Público local: Instituto Estatal Electoral y de Participación Ciudadana de Oaxaca (IEEPCO)***

### **1. Naturaleza, estructura y funciones.**

El INE y el Instituto Estatal, son las autoridades electorales depositarias de la función estatal de organizar las elecciones locales y los procesos de participación ciudadana en el Estado Libre y Soberano de Oaxaca conforme a las leyes en la materia.<sup>9</sup>

El Instituto Estatal Electoral y de Participación Ciudadana de Oaxaca, de acuerdo con la Constitución Política del Estado Libre y Soberano de Oaxaca y la Ley de Instituciones y Procedimientos Electorales para el Estado de Oaxaca (LIPEEO), es un organismo público, autónomo en su funcionamiento e independiente en sus decisiones, de carácter permanente, con personalidad jurídica y patrimonio propio, responsable de la función estatal de organizar y desarrollar las elecciones.

El ejercicio de esta función estatal se regirá por los principios de:

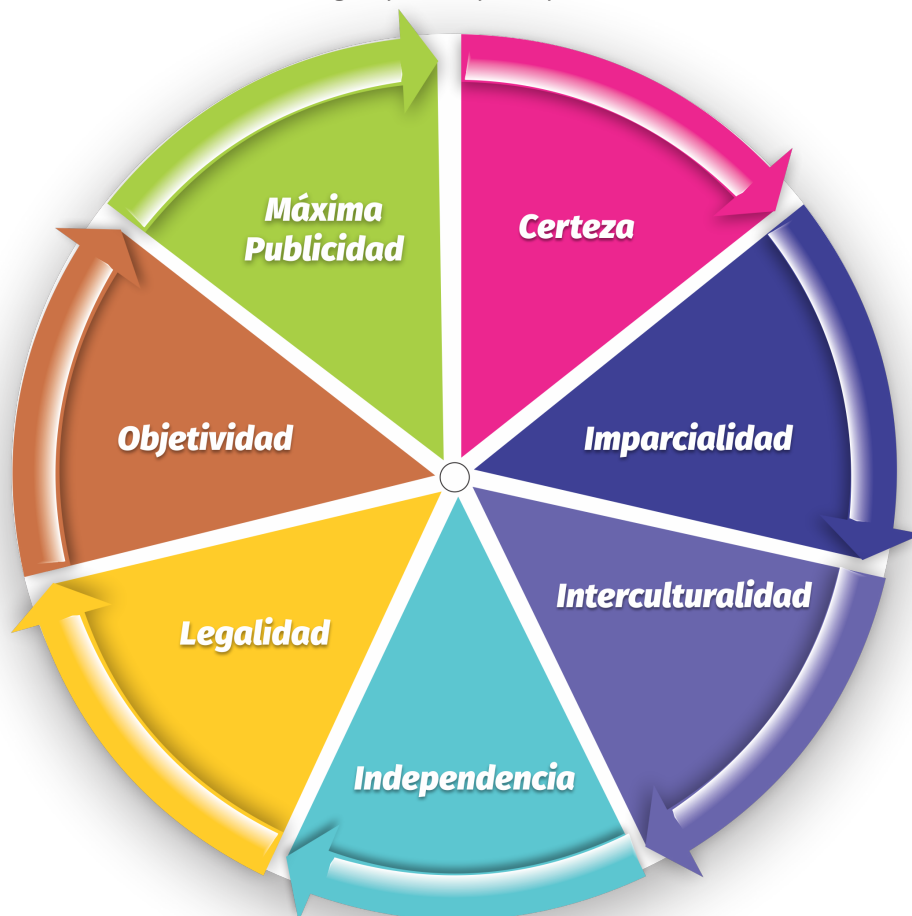

<sup>9</sup> **Art. 30** numerales del 1 al 4 y **Art. 34** fracciones I al IV de la Ley de Instituciones y Procedimientos Electorales del Estado de Oaxaca.

El Instituto Estatal Electoral y de Participación Ciudadana de Oaxaca, para el cumplimiento de sus funciones, contará con los siguientes órganos:



### Consejo General

Es el órgano superior de dirección, responsable de vigilar el cumplimiento de las disposiciones constitucionales y legales en materia electoral, así como de velar que los principios guíen todas las actividades del IEEPCO.

Se integra por: 1 Consejero Presidente, 3 Consejeras y 3 Consejeros Electorales (con voz y voto), 1 Secretario Ejecutivo (con voz) y representantes de cada uno de los partidos políticos con registro nacional y local y candidatos/as independientes a Gobernador/a únicamente en proceso electoral.



### Órgano Ejecutivo

Junta General Ejecutiva

Es presidida por el Presidente del Consejo General y se integra con el Secretario Ejecutivo y con las Direcciones Ejecutivas de Organización y Capacitación Electoral; Partidos Políticos, Prerrogativas y Candidaturas Independientes, Educación Cívica y Participación Ciudadana y Sistemas Normativos Indígenas.



### Consejo Distrital

Son 25 órganos desconcentrados de carácter temporal, que se instalan y funcionan para la preparación y desarrollo de los procesos electorales ordinarios y, en su caso, extraordinarios para la elección local de la gobernatura, de las diputaciones y las concejalías a los Ayuntamientos.

Se integran con las siguientes personas:  
1 consejero/a presidente/a con derecho a voz y voto, 4 consejeros/as electorales propietarios/as con sus respectivas suplencias con derecho a voz y voto, 1 secretario/a con voz pero sin voto y representantes de cada uno de los partidos políticos y candidatos/as independientes, cuando así corresponda con derecho a voz, pero sin voto.

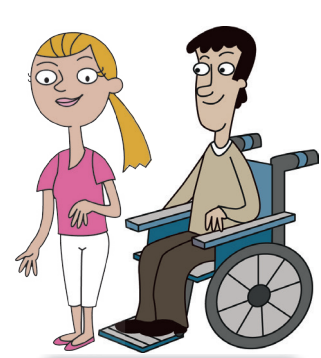

### Consejo Municipal

Son 153 órganos desconcentrados de carácter temporal, que se instalan y funcionan para la preparación y desarrollo de los procesos electorales ordinarios y, en su caso, extraordinarios para la elección local de gobernatura, de las diputaciones y las concejalías a los Ayuntamientos.

Se integran con las siguientes personas integrantes:  
1 consejero/a presidente con derecho a voz y voto, 4 consejeros/as electorales propietarios/as con sus respectivas suplencias con derecho a voz y voto, 1 secretario/a con voz pero sin voto y representantes de cada uno de los partidos políticos y candidatos/as independientes cuando así corresponda con derecho a voz, pero sin voto.



La sede de los Consejos Distritales será la cabecera del Distrito local y la sede de los Consejos Municipales será cabecera del Municipio respectivo:

DISTRITO	CABECERA	DISTRITO	CABECERA
Distrito I	Acatlán de Pérez Figueroa	Distrito XIV	Oaxaca de Juárez (Norte)
Distrito II	San Juan Bautista Tuxtepec	Distrito XV	Santa Cruz Xoxocotlán
Distrito III	Loma Bonita	Distrito XVI	Zimatlán de Álvarez
Distrito IV	Teotitlán de Flores Magón	Distrito XVII	Tlacolula de Matamoros
Distrito V	Asunción Nochixtlán	Distrito XVIII	Santo Domingo Tehuantepec
Distrito VI	H. Ciudad de Huajuapán de León	Distrito XIX	Salina Cruz
Distrito VII	Putla Villa de Guerrero	Distrito XX	H. Ciudad de Juchitán de Zaragoza
Distrito VIII	H. Ciudad de Tlaxiaco	Distrito XXI	H. Ciudad de Ejutla de Crespo
Distrito IX	Ixtlán de Juárez	Distrito XXII	Santiago Pinotepa Nacional
Distrito X	San Pedro y San Pablo Ayutla	Distrito XXIII	San Pedro Mixtepec
Distrito XI	Matías Romero Avendaño	Distrito XXIV	Miahuatlán de Porfirio Díaz
Distrito XII	Santa Lucía del Camino	Distrito XXV	San Pedro Pochutla
Distrito XIII	Oaxaca de Juárez (Sur)		

## 2. Autoridades Electorales Jurisdiccionales Locales: Tribunal Electoral del Estado de Oaxaca <sup>10</sup>

El Tribunal Electoral del Estado de Oaxaca (TEEO), es un órgano especializado, autónomo en su funcionamiento e independiente en sus decisiones, es la máxima autoridad jurisdiccional en materia electoral del Estado de Oaxaca. Tiene entre sus atribuciones:

- Conocer de los recursos y medios de impugnación que se interpongan respecto de las elecciones a los cargos a la gobernatura del Estado, diputaciones y concejalías de los Ayuntamientos por los regímenes de partidos políticos y de sistemas normativos indígenas, de la revocación de mandato de la gobernatura del Estado, así como de todas las demás controversias que determine la ley respectiva.

<sup>10</sup> Art. 114 BIS fracciones de I, III, IV, VI, VII y párrafo penúltimo de la Constitución Política del Estado Libre y Soberano de Oaxaca.



- Realizar el cómputo final y la calificación de la elección de la gobernatura del Estado, una vez resueltas las impugnaciones que se hubieren interpuesto sobre la misma, o cuando se tenga constancia de que no se presentó ningún recurso, procediendo a formular la declaratoria de Gobernador/a electa, respecto de la candidatura que hubiese obtenido el mayor número de votos, comunicándolo a la Legislatura para difundirlo mediante Bando Solemne y por otros medios idóneos.
- Resolver los procedimientos especiales sancionadores instruidos por el Instituto Estatal Electoral y de Participación Ciudadana de Oaxaca, en los términos previstos en la Ley General de Instituciones y Procedimientos Electorales y la ley.

Podrá decretar la nulidad de una elección de conformidad con el sistema de nulidades de las elecciones locales por violaciones graves, dolosas y determinantes en los siguientes casos:

- a) Se exceda el gasto de campaña en un cinco por ciento del monto total autorizado.
- b) Se compre o adquiera cobertura informativa o tiempos en radio y televisión, fuera de los supuestos previstos en la Ley.
- c) Se reciban o utilicen recursos de procedencia ilícita o recursos públicos en las campañas.
- d) Las demás causas previstas en esta Constitución y por las causas expresamente establecidas en la Ley.

Dichas violaciones deberán acreditarse de manera objetiva y material. Se presumirá que las violaciones son determinantes cuando la diferencia entre la votación obtenida entre el primero y el segundo lugar sea menor al cinco por ciento. En caso de nulidad de la elección, se convocará a una elección extraordinaria, en la que no podrá participar la persona sancionada.

El TEEO, se integra de la siguiente forma:

Tres magistrados electorales	
Un Magistrado Presidente	Dos Magistrados

El Tribunal funcionará en Pleno, sus resoluciones se tomarán por mayoría de votos y sus sesiones serán públicas.

### ***III. Partidos políticos y candidaturas independientes locales***

#### **1. Partidos políticos <sup>11</sup>**

Los partidos políticos son entidades de interés público que tienen como fin promover la participación del pueblo en la vida democrática, contribuir a la integración de los órganos de representación política y hacer posible el acceso de la ciudadanía al ejercicio del poder público en condiciones de igualdad, garantizando la paridad de género.



Los partidos políticos tienen derecho a participar en las elecciones estatales y municipales y a solicitar el registro de las candidaturas de manera paritaria a cargos de elección popular por los principios de mayoría relativa y representación proporcional.

Los partidos políticos locales pueden participar en el proceso electoral local postulando candidaturas de forma individual o a través de coaliciones o mediante la figura de candidatura común.



En Oaxaca hay 9 partidos políticos con registro nacional:

Partido Acción Nacional	
Partido Revolucionario Institucional	
Partido de la Revolución Democrática	
Partido del Trabajo	
Partido Verde Ecologista de México	
Movimiento Ciudadano	
Partido Nueva Alianza	

<sup>11</sup> Art. 25 apartado B párrafos 1,2 y 3 de la Constitución Política del Estado Libre y Soberano de Oaxaca.

Morena	
Partido Encuentro Social	

Y dos con registro estatal:

Partido Unidad Popular (PUP)	
Partido Social Demócrata (PSD)	

## 1.1.- Coaliciones y/o candidaturas comunes.<sup>12</sup>

En este proceso electoral local los partidos políticos podrán formar coaliciones para las elecciones a las diputaciones a la Legislatura Local por el principio de Mayoría Relativa y Concejales a los Ayuntamientos regidos por el sistema de partidos políticos. La legislación local reconoce 3 tipos de coaliciones: total, parcial y flexible.

### Coalición total.

Es aquélla en la que los partidos políticos coaligados postulan en un mismo proceso, a la totalidad de las candidaturas bajo una misma plataforma electoral.

### Coalición parcial.

Es aquélla en la que los partidos políticos coaligados postulan en un mismo proceso federal o local, al menos al 50% de las candidaturas a puestos de elección popular con una misma plataforma electoral.

### Coalición flexible.

Es aquélla en la que los partidos políticos coaligados postulan en un mismo proceso electoral federal o local, al menos al 25% de las candidaturas a puestos de elección popular bajo una misma plataforma electoral.

### Independientemente del tipo de coalición:

- Cada uno de los partidos coaligados aparecerá con su propio emblema en la boleta electoral.
- Los votos se sumarán para la candidatura de la coalición y contarán, también, para cada uno de los partidos políticos.
- Los votos en los que se marquen más de una opción de los partidos coaligados, serán votos válidos solamente para la candidatura postulada, pero no contarán para la asignación de los cargos de representación proporcional u otras prerrogativas.
- Los partidos participantes en la coalición tendrán que registrar sus propias listas de candidaturas por el principio de Representación Proporcional.
- Ningún partido político podrá participar en más de una coalición y éstas no podrán ser diferentes respecto a los partidos que la integran.
- Para las elecciones locales, una vez concluida la etapa de resultados y declaración de validez de las elecciones de las diputaciones:

<sup>12</sup> Art. 25 apartado B, fracción XVI de la Constitución Política del Estado Libre y Soberano de Oaxaca y Art. 87 de la Ley General de Partidos Políticos.

- Concluye automáticamente la coalición.
- Las diputaciones de la coalición que fueron electas quedarán integrados en el partido político o grupo parlamentario que indique el convenio de coalición celebrado.

### **Candidatura común.**

Se da cuando dos o más partidos políticos registran la misma candidatura, fórmula o planilla de candidaturas para la elección.

## **1.2.- Precampañas y Campañas.<sup>13</sup>**

Se entiende por precampaña electoral al conjunto de actos que, durante los procesos internos de selección, realizan los partidos políticos, sus militantes y personas precandidatas a cargos de elección popular debidamente registrados por cada partido. Dentro de las precampañas se realizan reuniones públicas, asambleas, marchas y demás actos dirigidos a las personas afiliadas o ciudadanía con la intención de obtener su apoyo.

Para este Proceso Electoral 2017-2018 sólo se renovará el poder legislativo y concejalías a los ayuntamientos por el régimen de partidos políticos.

La campaña electoral es el conjunto de actividades que realizan los partidos políticos nacionales y locales, las coaliciones y las candidaturas registradas para obtener el voto del electorado. Los actos de campaña serán todas aquellas reuniones públicas, asambleas, marchas y en general aquellas actividades en que las candidaturas o representantes de los partidos políticos se dirigen al electorado para promoverlas.

El periodo de campaña tiene una duración de 40 días para las diputaciones al congreso local y de 30 días para las concejalías a los Ayuntamientos por el régimen de partidos políticos. Este periodo inicia a partir del día siguiente al de la sesión de registro de candidaturas y deben concluir tres días antes de la Jornada Electoral.

<b>PLAZOS DE PRECAMPAÑAS</b>	
Del 13 de enero al 11 de febrero	
<b>REGISTRO DE CANDIDATURAS</b>	
Diputaciones	Del 07 de marzo al 21 de marzo de 2018
Concejalías a los Ayuntamientos	Del 07 de marzo al 21 de marzo de 2018
<b>CAMPAÑAS ELECTORALES</b>	
Diputaciones	Del 19 de mayo al 27 de junio de 2018
Concejalías a los Ayuntamientos	Del 29 de mayo al 27 de junio de 2018

<sup>13</sup> Acuerdo del Consejo General INE/CG386/2017.

### 1.3.- Fiscalización a partidos políticos <sup>14</sup>

El Consejo General del Instituto Nacional Electoral, a través de su Comisión de Fiscalización que a su vez es apoyada por la Unidad Técnica de Fiscalización, tiene a su cargo la recepción y revisión integral de los informes que presenten los partidos políticos, sus coaliciones, las agrupaciones políticas nacionales y las personas candidatas a cargos de elección popular federal y local, respecto del origen, monto, destino y aplicación de los recursos que reciban por cualquier tipo de financiamiento, así como investigar lo relacionado con las quejas y procedimientos oficiosos en materia de rendición de cuentas.

La fiscalización del ingreso y egreso de los recursos de los partidos políticos locales y de los nacionales que reciben financiamiento público estatal, sus coaliciones y candidaturas a cargos de elección popular estatal, estará a cargo del INE, en los términos establecidos por la Ley General de Partidos Políticos.

## 2. Candidaturas Independientes <sup>15</sup>

Durante el Proceso Electoral 2017-2018, la ciudadanía podrá ejercer su derecho de solicitar ante la autoridad electoral, el registro de candidaturas independientes sin la mediación de los partidos políticos, esto para participar en condiciones de equidad e igualdad mediante el voto directo a los cargos de elección popular a nivel local.

Se considera una candidatura independiente al ciudadano/a a quien sin el respaldo de un partido político, obtenga el porcentaje de apoyo ciudadano requerido y mediante el acuerdo que dicte la autoridad electoral se otorga el registro correspondiente, habiendo cumplido los requisitos de la Ley de Instituciones y Procedimientos Electorales del Estado de Oaxaca (LIPPEO).

Para los ayuntamientos, las candidaturas independientes se registrarán por planillas integradas por personas propietarias y suplentes, de conformidad con el número de integrantes que respectivamente determine el Consejo General del IEEPCO, en los términos de la LIPPEO, en todo caso, para el registro de planillas se deberá observar la alternancia escalonada de personas candidatas de género distinto, garantizando la paridad en la integración de la planilla.



**Candidaturas independientes**

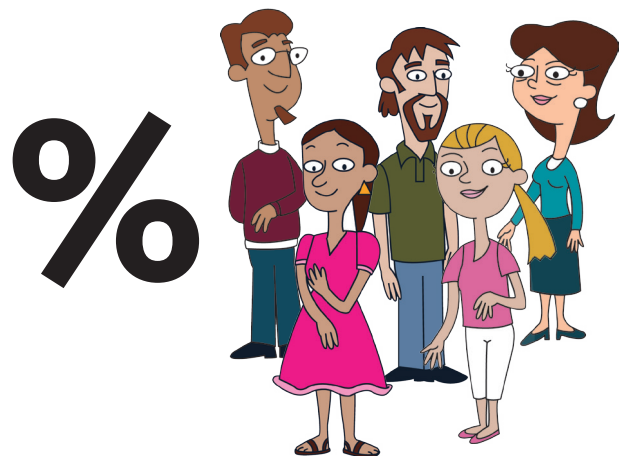

**Apoyo Ciudadano**

<sup>14</sup> **Art. 190** numerales 2 y 3 de la Ley General de Instituciones y Procedimientos Electorales y **Art. 298** numeral 1, 2 y 3 de la Ley de Instituciones y Procedimientos Electorales del Estado de Oaxaca.

<sup>15</sup> **Art. 25** apartado F y de la Constitución Política del Estado Libre y Soberano de Oaxaca, **Art. 80 al 88 y 103 al 105** de la Ley de Instituciones y Procedimientos Electorales del Estado de Oaxaca.

### CONVOCATORIA Y REGISTRO DE CANDIDATURAS INDEPENDIENTES

Aprobación y expedición de la convocatoria para la ciudadanía interesada en postularse con alguna candidatura independiente en el Proceso Electoral 2017-2018.	Entre el 01 de octubre de 2017	Al 31 de octubre de 2017
Los personas aspirantes a candidaturas independientes recabarán el porcentaje de apoyo ciudadano que se requiere para su registro.	08 de enero de 2018	Al 6 de febrero de 2018

## 2.1. Convocatoria y registro de candidaturas independientes

### a) Los cargos de elección popular a los que pueden aspirar:

- Diputaciones por el principio de mayoría relativa.
- Integrantes de los Ayuntamientos que se rigen por el sistema de partidos políticos.

### b) Los requisitos que deben cumplir;<sup>16</sup>

**Para acceder a una diputación propietaria o suplente se requiere:**

- I.- Ser nativo del Estado de Oaxaca con residencia mínima de un año, o vecino de él con residencia mínima de cinco años inmediatamente anteriores a la fecha de la elección;
- II.- Tener más de 21 años cumplidos en la fecha de la postulación;
- III.- Estar en pleno ejercicio de sus derechos civiles y jurídicos;
- IV.- No haber tomado participación directa ni indirecta en asonadas, motines o cuartelazos;
- V.- No haber sido condenado por delitos intencionales; y
- VI.- Tener un modo honesto de vivir.

La vecindad no se pierde por ausencia debida al desempeño de otros cargos públicos.

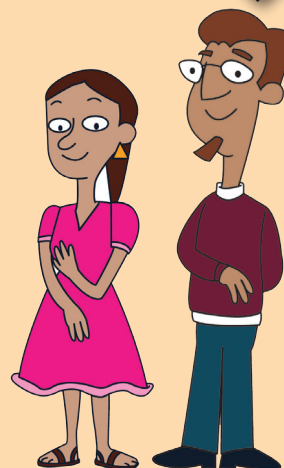

<sup>16</sup> Art. 34 y 113 numeral 1 incisos a) al i) de la Constitución Política del Estado libre y soberano de Oaxaca.



**Para ser integrante de un Ayuntamiento se requiere:**

- a.-** Ser ciudadano/a en ejercicio de sus derechos políticos;
- c.-** Estar vecindado/a en el municipio, por un periodo no menor de un año inmediato anterior al día de la elección;
- d.-** No pertenecer a las fuerzas armadas permanentes federales, a las fuerzas de seguridad pública estatales o de la seguridad pública municipal;
- e.-** No ser servidora o servidor público municipal, del Estado o de la Federación, con facultades ejecutivas;
- f.-** No pertenecer al estado eclesiástico ni ser ministro de algún culto;
- g.-** No haber sido sentenciado por delitos intencionales; y
- h.-** Tener un modo honesto de vivir.

Las personas comprendidas en los supuestos de los incisos d) y e), podrán ser integrantes del Ayuntamiento, siempre y cuando se separen del servicio activo o de sus cargos, con setenta días naturales de anticipación a la fecha de la elección.

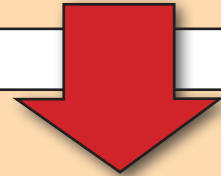

**c).-La documentación comprobatoria requerida y los formatos para ello;<sup>17</sup>**

- I.-** Presentar su solicitud por escrito;
- II.-** La solicitud deberá acompañarse de la siguiente documentación:
  - a).-** Manifestación de intención en formato autorizado por el IEEPCO;
  - b).-** Copia certificada del acta de nacimiento y anverso y reverso de la credencial para votar vigente;
  - c).-** Plataforma electoral con las principales propuestas que la candidatura independiente sostendrá en la contienda electoral;
  - d).-** Los datos de identificación de la cuenta bancaria aperturada para el manejo de los recursos de la candidatura independiente;
  - e).-** Los informes de gastos y egresos de los actos tendientes a obtener el apoyo ciudadano; y
  - f).-** La cédula de respaldo que contenga el nombre, y firma de cada uno de las personas ciudadanas que manifiesten el apoyo en el porcentaje requerido en los términos de esta Ley;
- III.-** Manifestación por escrito, bajo protesta de decir la verdad
- IV.-** Escrito en el que manifieste su conformidad para que todos los ingresos y egresos de la cuenta bancaria aperturada sean fiscalizados, en cualquier momento por el INE.



<sup>17</sup> Art. 115 numeral 1 de la Constitución Política del Estado Libre y Soberano de Oaxaca.



#### **d) El plazo para hacer la manifestación de la intención para aspirar a una candidatura independiente;<sup>18</sup>**

La manifestación de intención para postular candidaturas independientes se realizará a partir del día siguiente al que se emita la convocatoria y hasta el inicio del periodo para recabar el apoyo ciudadano.

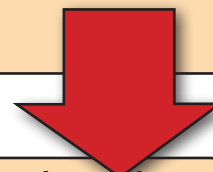

#### **e) Los plazos para recabar el apoyo ciudadano correspondiente y los plazos de registro de candidaturas independientes;<sup>19</sup>**

A partir del día siguiente de la fecha en que una persona obtenga la calidad de aspirante según los términos y plazos establecidos en la convocatoria, podrán realizar actos tendientes a recabar el porcentaje de apoyo ciudadano requerido por medios diversos a la radio y la televisión, siempre que los mismos no contribuyan actos anticipados de campaña, en términos de los establecidos en la ley.

Los plazos de registro de candidaturas independientes serán los mismos de los partidos políticos.

#### **Plazos de registro de candidaturas por partidos políticos y candidaturas independientes**

Recepción de solicitudes de registro de candidaturas a diputaciones por los principios de mayoría relativa y representación proporcional.	Del 7 de marzo al 21 de marzo de 2018
Recepción de solicitudes de registro de candidaturas a las concejalías a los Ayuntamientos.	Del 7 de marzo al 21 de marzo de 2018
Sesión especial del Consejo General, por el que se registran en forma supletoria las fórmulas de las candidaturas a las diputaciones por el principio de mayoría relativa postuladas por los partidos políticos, candidaturas independientes o coaliciones, para el Proceso Electoral 2017-2018.	Hasta el 20 de abril de 2018
Sesión especial del Consejo General, por el que se registran en forma supletoria las planillas de las candidaturas a concejalías a los Ayuntamientos que electoralmente se rigen por el sistema de partidos políticos o candidaturas independientes o coaliciones, para el Proceso Electoral 2017-2018.	Hasta el 20 de abril de 2018

<sup>18</sup> **Art. 91** numeral 2 de la Ley de Instituciones y Procedimientos Electorales del Estado de Oaxaca.

<sup>19</sup> **Art. 92** numerales 1 y 2 de la Ley de Instituciones y Procedimientos Electorales del Estado de Oaxaca.



El Consejo General podrá realizar los ajustes a los plazos establecidos a fin de armonizarlos con los plazos de registro de candidaturas.

Las personas que aspiren a postular su candidatura independiente a un cargo de elección popular deberán hacerlo del conocimiento del Instituto Estatal Electoral y de Participación Ciudadana de Oaxaca, por escrito, en el formato que éste determine, de la siguiente manera: <sup>20</sup>



La manifestación de la intención deberá presentarse en el periodo comprendido en el plazo previsto en la convocatoria.

A partir del día siguiente de haber adquirido la calidad de aspirante a una candidatura independiente, se podrán realizar los actos tendentes a recabar el apoyo ciudadano en los siguientes plazos:<sup>21</sup>



<sup>20</sup> Art. 91 numerales 1 al 4 de la Ley de Instituciones y Procedimientos Electorales del Estado de Oaxaca.

<sup>21</sup> Art. 92 numerales 1, 2 fracción II y 3 de la Ley de Instituciones y Procedimientos Electorales del Estado de Oaxaca.

De acuerdo al cargo por el que se buscará contender en las elecciones locales, quienes aspiren a candidaturas independientes deberán obtener el apoyo ciudadano conforme a lo siguiente: <sup>22</sup>

### Diputaciones Locales

Contar con el respaldo del **2% de la lista nominal**, distribuido en por lo menos la mitad de las secciones electorales que comprenden el distrito, en ningún caso el porcentaje de la cédula de respaldo en la mitad de las secciones electorales será menor al **1% de ciudadanía** que figuren en la lista nominal de electores de cada sección, con corte al **31 de agosto** del año previo a la elección.

### Concejalías

Contar con el respaldo del **2% de la lista nominal**, distribuido en por lo menos la mitad de las secciones electorales que comprenden el municipio, en ningún caso el porcentaje de la cédula de respaldo en la mitad de las secciones electorales será menor al **1% de ciudadanía** que figuren en la lista nominal de electores de cada sección, con corte al **31 de agosto** del año previo a la elección.



**Actos anticipados de campaña**, la violación a esta disposición se sancionará con la negativa de registro a la candidatura independiente o en su caso la cancelación de dicho registro. <sup>22</sup>



**Contratación de propaganda** o cualquier otra forma de promoción personal en radio y televisión, la violación a esta norma se sancionará con la negativa del registro a la candidatura independiente, o en su caso, con la cancelación de dicho registro. <sup>23</sup>

Los actos realizados para obtener el apoyo ciudadano se financiarán con recursos privados de origen lícito y estarán sujetos al tope de gastos que determine el Consejo General del IEEPCO por el tipo de elección para que pretenda la postulación, en los términos de la ley. <sup>24</sup>

Las candidaturas independientes que obtengan su registro no podrán ser sustituidas en ninguna de las etapas del proceso electoral; tratándose de la fórmula para diputaciones, solo será cancelado el registro cuando falte la fórmula completa, la renuncia o ausencia de un integrante de la fórmula no será motivo de cancelación del registro; para el caso de las candidaturas independientes de la planilla de los integrantes de los Ayuntamientos, no procederá la sustitución en ninguna de las etapas, en todo caso la falta de uno o más de estas candidaturas a las concejalías propietarias no invalidará el registro de la planilla mientras subsista la candidatura de cuando menos una persona candidata independiente. La ausencia de la persona suplente no invalidará las fórmulas. <sup>25</sup>

**Candidatura Independiente**



**Ninguna Candidatura Independiente puede ser sustituida en ninguna de las etapas del proceso electoral**



**Si falta la fórmula completa se cancelará el registro para el caso de las diputaciones y en el caso de concejalías a los Ayuntamientos si falta la planilla completa**

<sup>22</sup> Art. 94 de la Ley de Instituciones y Procedimientos Electorales del Estado de Oaxaca.

<sup>23</sup> Arts. 95 y 96 de la Ley de Instituciones y Procedimientos Electorales del Estado de Oaxaca.

<sup>24</sup> Art. 97 numerales 1 y 2 de la Ley de Instituciones y Procedimientos Electorales del Estado de Oaxaca.

<sup>25</sup> Art. 112 numerales 2 y 3 de la Ley de Instituciones y Procedimientos Electorales del Estado de Oaxaca.

## 2.2. Fiscalización a candidaturas independientes.<sup>26</sup>

La Unidad Técnica de la Comisión de Fiscalización del INE tiene a su cargo la revisión de los informes que como aspirantes presenten sobre el origen y destino de sus recursos y de los actos para el apoyo ciudadano, así como la recepción y revisión de los informes de ingresos y egresos que presenten las personas candidatas independientes sobre el origen y monto de los recursos correspondientes al financiamiento público y privado.



<sup>26</sup> Art. 246 de la Ley General de Instituciones y Procedimientos Electorales

## IV. Actividades posteriores a la Jornada Electoral Local

Resultados Electorales Preliminares	
1 de julio	<p>Las personas funcionarias de casilla entregan los paquetes electorales a los consejos distritales y/o municipales con la bolsa PREP que contiene las actas PREP.</p> <p>En los centros de acopio se realiza la digitalización de las actas PREP, esto para su envío al Centro de Recepción de imágenes del Estado.</p> <p>A partir de las 20:00 horas del día de la Jornada Electoral, y conforme se reciben las actas PREP en los centros, los resultados preliminares se difunden de manera ininterrumpida durante 24 horas, a través de difusores oficiales.<sup>27</sup></p>

Resultados y Declaración de Validez	
4 de julio	Los consejos distritales celebrarán sesión a partir de las 8:00 (ocho horas con cero minutos) del miércoles siguiente al día de la jornada electoral, para hacer el cómputo de la elección de la votación para diputaciones —en primer lugar— por el principio de mayoría relativa y en segundo por el principio de representación proporcional. <sup>28</sup>
5 de julio	Los consejos electorales municipales celebrarán sesión a partir de las 8:00 (ocho horas con cero minutos) del jueves siguiente al día de la jornada electoral, con el objeto de hacer el cómputo correspondiente a la elección de ayuntamientos. <sup>28</sup>
8 de julio	El Consejo General del Instituto Estatal Electoral y de Participación Ciudadana de Oaxaca sesionará el domingo siguiente al día de la elección a las once de la mañana, con el objeto de hacer el cómputo correspondiente a la elección de las diputaciones de representación proporcional, declarará la validez de la elección y expedirá las constancias de asignación a quienes corresponda. <sup>29</sup>

<sup>27</sup> Art. 248 numeral 1 inciso b) y c) y Artículo 251 inciso f) de la Ley de Instituciones y Procedimientos Electorales del Estado de Oaxaca.

<sup>28</sup> Art. 257 y 258 de la Ley de Instituciones y Procedimientos Electorales del Estado de Oaxaca.

<sup>29</sup> Art. 263 numeral 1 y Artículo 264 numeral 8 de la Ley de Instituciones y Procedimientos Electorales del Estado de Oaxaca.