



INSTITUTO
ESTATAL ELECTORAL
y de Participación Ciudadana de Oaxaca.

ESPECIFICACIONES ÚNICAS DE LA DOCUMENTACIÓN ELECTORAL A UTILIZARSE EN LAS ELECCIONES EXTRAORDINARIAS 2022.

ÍNDICE

PÁG.

DOCUMENTACIÓN CON EMBLEMAS DE LA ELECCIÓN EXTRAORDINARIA PARA AYUNTAMIENTO.

Boleta de la elección para Ayuntamiento.	3
Acta de la Jornada electoral.	5
Acta de escrutinio y cómputo de casilla de la elección para Ayuntamiento.	6
Hoja de incidentes.	7
Constancia de clausura de la casilla y recibo de copia legible.	8
Plantilla Braille de la elección para Ayuntamiento.	9
Cuadernillo para hacer las operaciones de escrutinio y cómputo de casilla.	10
Guía de apoyo para la clasificación de los votos de la elección para Ayuntamiento.	11
Clasificador de votos de la elección para Ayuntamiento.	12
Cartel de resultados de la votación para Ayuntamiento en esta casilla.	13
Cartel de resultados preliminares de las elecciones para Ayuntamiento.	14
Cartel de resultados de cómputo municipal de las elecciones para Ayuntamiento.	15

DOCUMENTACIÓN SIN EMBLEMAS DE LA ELECCIÓN EXTRAORDINARIAS PARA EL AYUNTAMIENTO

Bolsa para boletas entregadas a la o el presidente de mesa directiva de casilla de la elección para Ayuntamientos .	17
Sobre de expediente de casilla de la elección para Ayuntamientos .	18
Sobre para boletas sobrantes de la elección para Ayuntamientos .	19
Sobre para votos válidos de la elección para Ayuntamientos .	20
Sobre para votos nulos de la elección para Ayuntamientos .	21
Bolsa para bolsas con boletas sobrantes, votos válidos y votos nulos de la elección para Ayuntamientos .	22
Bolsa para actas de escrutinio y cómputo de casilla por fuera del paquete electoral de la elección para Ayuntamientos .	23
Sobre Lista Nominal de Electores.	24
Cartel informativo para la casilla de la elección para Ayuntamientos .	25
Cartel de identificación de casilla	26
Cartel de identificación de personas que requieren atención preferencial en la casilla.	27
Aviso de localización de casilla.	28
Aviso de localización del centro de recepción y traslado.	29
Formato de registro de personas con discapacidad que acuden a votar.	30
Tarjetón Vehicular	31

DOCUMENTACIÓN CON EMBLEMAS DE LA ELECCIÓN EXTRAORDINARIA DE LA ELECCIÓN PARA AYUNTAMIENTO.

DOCUMENTO: **BOLETA DE LA ELECCIÓN PARA AYUNTAMIENTO.**

Formato:	Illustrator cs.ai.
Fuentes:	Myriad Pro, Arial y Helvética.
Impresión:	Anverso: Selección de color y una tinta directa (Pantone 7763 U). Reverso: Negro y tinta directa (Pantone 7763 U) y negro
Tamaño del documento impreso:	22 x 28 cm.
Cantidad a imprimir:	170,175 boletas (preliminar con base en las cantidades utilizadas para la Jornada Electoral del domingo 06 de junio del 2021).
Sustrato:	Papel Seguridad. Gramaje base 90 g/m ² . Calibre 4.5 pulgadas/1000 Mínimo. Opacidad 90% Mínimo. Blancura 80% Mínimo. Tensión 7.5 kg/15 mm Mínimo. Humedad 4.5% Máximo. Área Sucia 3.0 ppm. Entrega En bobinas de 90 cm de ancho y 90 cm de diámetro. Una sola unión como máximo por bobina.
Número de versiones:	6 de versiones.
Datos variables a imprimir:	Por el anverso: Entidad y Distrito en el talón y Entidad, Distrito y Municipio en el cuerpo de la boleta (6 cambios de impresión). Folio consecutivo por municipio en el talón. Por el reverso: Listados de planillas completas (6 cambios).
Medidas de Seguridad:	De acuerdo a las especificaciones acordadas por el Instituto. <i>En la fabricación del Papel:</i> Marca de agua bitonal, fibras ópticas visibles e invisibles (visibles con luz ultravioleta). <i>En la impresión:</i> Tinta invisible (visible con luz ultravioleta), microimpresión, imagen latente, y logotipo del Instituto Estatal Electoral y de Participación Ciudadana de Oaxaca como fondo de seguridad en marca de agua.
Talón de Corte:	Localizado del lado izquierdo, mide 2 x 28 cm, con una línea de corte de 12 perforaciones por pulgada. Contiene el folio cuya área aproximada de impresión es de 5 cm de largo, con coma para la separación de miles y tamaño de letra de 5 mm de alto.
Encuadernación:	En blocks de 100 piezas. Con fresado del lado izquierdo y engomado con Hotmelt.
Respaldo de block:	Papel Kraftin de 56.5 g/m ² en color amarillo.
Empaque:	En cajas de cartón corrugado de 46 x 31 x 26 cm. Con resistencia de 12.5 a 14 kg/cm ² .

ESPECIFICACIONES TÉCNICAS

Sellado de caja:	Cinta adherible blanca tipo canela.
Textos de identificación de etiqueta para empaque:	Nombre del Instituto. Nombre de la elección. Entidad federativa (Estado). Distrito. Municipio. Cantidad de boletas. Números de folios. Número de caja.
Cantidad en el empaque:	4,000 boletas por caja (40 blocks de 100 boletas cada uno).
Clasificación:	Por municipio de acuerdo al listado de clasificación proporcionado por el Instituto, con base en los 6 municipios que tendrán elección extraordinaria de Ayuntamiento.

DOCUMENTO: ACTA DE LA JORNADA ELECTORAL

Formato:	Illustrator cs.ai.
Fuentes:	Myriad Pro, Arial y Helvética.
Tamaño del documento impreso:	43 x 28 cm.
Impresión:	En selección de color.
Cantidad a imprimir:	526 juegos.
Sustrato:	Papel autocopiante blanco, en un original y 11 copias según se indica en el siguiente apartado. Original en papel autocopiante CB de 56 g/m ² . Copias intermedias en papel autocopiante CFB de 53 g/m ² . Última copia en papel autocopiante CF de 53 g/m ² .
Número de versiones:	1 de versión.
Leyenda destino:	Ubicada en la parte inferior del documento con los siguientes textos: Original: ORIGINAL PARA EL SOBRE DE EXPEDIENTE DE LA ELECCIÓN PARA AYUNTAMIENTO. 1ª. a 11a. copia: COPIA PARA LAS REPRESENTACIONES DE PARTIDOS POLÍTICOS.
Datos variables a Imprimir:	Ninguno.
Medidas de Seguridad:	De acuerdo con las especificaciones señaladas por el Instituto. <i>En la impresión:</i> MICRO TEXTO.
Respaldo:	Papel Kraftin de 56.5 g/m ² en color amarillo.
Encuadernación:	Engomado por la parte superior o cabeza del documento, con pegamento plástico blanco.
Empaque:	En paquetes de papel Kraft y sellados con cinta canela.
Textos de identificación de etiqueta para empaque:	Entidad. Distrito. Municipio. Nombre del documento. Cantidad por paquete. Número de paquete.
Cantidad en el empaque:	La cantidad de juegos requeridos por municipio.
Clasificación:	Por municipio de acuerdo al listado de clasificación proporcionado por el Instituto, con base en los 6 municipios que tendrán elección extraordinaria de Ayuntamiento.

DOCUMENTO: ACTA DE ESCRUTINIO Y CÓMPUTO DE CASILLA DE LA ELECCIÓN PARA AYUNTAMIENTO.

Formato:	Illustrator cs.ai.
Fuentes:	Myriad Pro, Arial y Helvética.
Tamaño del documento impreso:	43 x 21.5 cm.
Impresión:	En selección de color y tinta especial (Pantone 7763 U).
Cantidad a imprimir:	526 juegos.
Sustrato:	Papel autocopiante blanco, en un original y 11 copias según se indica en el siguiente apartado. Original en papel autocopiante CB de 56 g/m ² . Copias intermedias en papel autocopiante CFB de 53 g/m ² . Última copia en papel autocopiante CF de 53 g/m ² .
Número de versiones:	6 de versiones.
Leyenda destino:	Ubicada en la parte inferior del documento con los siguientes textos: Original: ORIGINAL PARA EL SOBRE DE EXPEDIENTE DE LA ELECCIÓN PARA AYUNTAMIENTO. 1a. copia: COPIA PARA EL PROGRAMA DE RESULTADOS ELECTORALES PRELIMINARES (PREP). 2a. copia: COPIA PARA LA BOLSA QUE VA POR FUERA DEL PAQUETE ELECTORAL. 3a. a 11a. copia: COPIA PARA LAS REPRESENTACIONES DE PARTIDOS POLÍTICOS.
Datos variables a imprimir:	Número de distrito y nombre del municipio. En total 6 cambios.
Medidas de Seguridad:	De acuerdo con las especificaciones señaladas por el Instituto. <i>En la impresión:</i> Micro impresión.
Respaldo:	Papel Kraftin de 56.5 g/m ² en color amarillo.
Encuadernación:	Engomado por la parte superior o cabeza del documento, con pegamento plástico blanco.
Empaque:	En paquetes de papel Kraft y sellados con cinta canela.
Textos de identificación de etiqueta para empaque:	Entidad. Distrito. Municipio. Nombre del documento. Cantidad por paquete.
Cantidad en el empaque:	El número de juegos requeridos por municipio.
Clasificación:	Por municipio de acuerdo al listado de clasificación proporcionado por el Instituto, con base en los 6 municipios que tendrán elección extraordinaria de Ayuntamiento.

DOCUMENTO: HOJA DE INCIDENTES

Formato:	Illustrator cs.ai.
Fuentes:	Myriad Pro, Arial y Helvética.
Tamaño del documento impreso:	43 x 28 cm.
Impresión:	En selección de color.
Cantidad a imprimir:	266 juegos.
Sustrato:	<p>Papel autocopiante blanco, en un original y 11 copias según se indica en el siguiente apartado.</p> <p>Original en papel autocopiante CB de 56 g/m². Copias intermedias en papel autocopiante CFB de 53 g/m². Última copia en papel autocopiante CF de 53 g/m².</p>
Número de versiones:	1 de versión.
Leyenda destino:	<p>Ubicada en la parte inferior del documento con los siguientes textos:</p> <p>Original: ORIGINAL PARA EL SOBRE DE EXPEDIENTE DE LA ELECCIÓN PARA AYUNTAMIENTO. 1a. a 11a. copia: COPIA PARA LAS REPRESENTACIONES DE PARTIDOS POLÍTICOS.</p>
Respaldo:	Papel Kraftin de 56.5 g/m ² en color amarillo.
Encuadernación:	Engomado por la parte superior o cabeza del documento, con pegamento plástico blanco.
Empaque:	En paquetes de papel kraft y sellados con cinta canela.
Textos de identificación de etiqueta para empaque:	<p>Entidad. Distrito. Municipio. Nombre del documento. Cantidad por paquete. Número de paquete.</p>
Cantidad en el empaque:	La cantidad requerida por municipio.
Clasificación:	Por municipio de acuerdo al listado de clasificación proporcionado por el Instituto, con base en los 6 municipios que tendrán elección extraordinaria de Ayuntamiento.

DOCUMENTO: CONSTANCIA DE CLAUSURA DE LA CASILLA Y RECIBO DE COPIA LEGIBLE

Formato:	Illustrator cs.ai.
Fuentes:	Myriad Pro, Arial y Helvética.
Tamaño del documento impreso:	43 x 21.5 cm.
Impresión:	En selección de color.
Cantidad a imprimir:	263 juegos.
Sustrato:	Papel autocopiante blanco, en un original y 11 copias según se indica en el siguiente apartado. Original en papel autocopiante CB de 56 g/m ² . Copias intermedias en papel autocopiante CFB de 53 g/m ² . Última copia en papel autocopiante CF de 53 g/m ² .
Número de versiones:	1 de versión.
Leyenda destino:	Ubicada en la parte inferior del documento con los siguientes textos: Original: ORIGINAL PARA LA BOLSA QUE VA POR FUERA DEL PAQUETE ELECTORAL DE LA ELECCIÓN PARA AYUNTAMIENTO. 1a. copia: COPIA PARA LA PRESIDENCIA DE MESA DIRECTIVA DE CASILLA. 2a. a 11a. copia: COPIA PARA LAS REPRESENTACIONES DE PARTIDOS POLÍTICOS.
Respaldo:	Papel Kraftin de 56.5 g/m ² en color amarillo.
Encuadernación:	Engomado por la parte superior o cabeza del documento, con pegamento plástico blanco.
Empaque:	En paquetes de papel Kraft y sellados con cinta canela.
Textos de identificación de etiqueta para empaque:	Entidad. Distrito. Municipio. Nombre del documento. Cantidad por paquete. Número de paquete.
Cantidad en el empaque:	La cantidad requerida por municipio.
Clasificación:	Por municipio de acuerdo al listado de clasificación proporcionado por el Instituto, con base en los 6 municipios que tendrán elección extraordinaria de Ayuntamiento.

DOCUMENTO: PLANTILLA BRAILLE DE LA ELECCIÓN PARA AYUNTAMIENTO.

Formato: Illustrator cs.ai.

Fuentes: Myriad Pro, Arial y Helvética.

Tamaño del documento impreso: Acabado final 20 X 28 cm con 2 pestañas, una de 7 cm en el costado izquierdo y otra de 2 cm por la parte Inferior (al reverso).

Impresión: A una tinta: negro y en relieve la escritura Braille.

Cantidad a imprimir: 91 plantillas.

Sustrato: Cartulina bristol blanca de 200 g.

Número de versiones: 6 de versiones.

Empaque: En paquetes de papel Kraft y sellados con cinta canela.

Textos de identificación de etiqueta para empaque: Entidad.
Distrito.
Municipio.
Nombre del documento.
Cantidad por paquete.
Número de paquete.

Cantidad en el empaque: La cantidad requerida por municipio.

Clasificación: Por municipio de acuerdo al listado de clasificación proporcionado por el Instituto, con base en los 6 municipios que tendrán elección extraordinaria de Ayuntamiento.

NOTA: EL BRAILLE DEBE CUMPLIR CON LA NORMA ONCE DE LA COMISIÓN BRAILLE ESPAÑOLA.

DOCUMENTO: CUADERNILLO PARA HACER LAS OPERACIONES DE ESCRUTINIO Y CÓMPUTO DE CASILLA

Formato:	Illustrator cs.ai.
Fuentes:	Myriad Pro, Arial y Helvética.
Tamaño del documento impreso:	21.5 x 34 cm.
Impresión:	En selección de color.
Cantidad a imprimir:	263 cuadernillos.
Número de páginas:	3 páginas.
Encuadernación:	Hojas engrapadas del lado izquierdo (3 grapas).
Sustrato:	Bond blanco de 90 g.
Número de versiones:	6 de versiones.
Empaque:	En paquete de papel kraft y sellados con cinta canela.
Textos de identificación de etiqueta para empaque:	Entidad. Distrito. Municipio. Nombre del documento. Cantidad por paquete. Número de paquete.
Cantidad en el empaque:	La cantidad requerida por municipio.
Clasificación:	Por municipio de acuerdo al listado de clasificación proporcionado por el Instituto, con base en los 6 municipios que tendrán elección extraordinaria de Ayuntamiento.

DOCUMENTO: GUÍA DE APOYO PARA LA CLASIFICACIÓN DE LOS VOTOS DE LA ELECCIÓN PARA AYUNTAMIENTO.

Formato:	Illustrator cs.ai.
Fuentes:	Myriad Pro, Arial y Helvética.
Impresión:	En selección de color.
Tamaño del documento impreso:	2 pliegos de 70 X 95 cm.
Cantidad a imprimir:	263 juegos.
Sustrato:	Papel bond blanco de 120 g.
Número de versiones:	6 versiones.
Empaque:	Doblado en 4 partes por ambos lados y empacado en paquetes de papel kraft y sellados con cinta canela.
Textos de identificación de etiqueta para empaque:	Entidad. Distrito. Municipio. Nombre del documento. Cantidad por paquete. Número de paquete.
Cantidad en el empaque:	Un paquete con el número requerido para cada municipio.
Clasificación:	Por municipio de acuerdo al listado de clasificación proporcionado por el Instituto, con base en los 6 municipios que tendrán elección extraordinaria de Ayuntamiento.

DOCUMENTO: CLASIFICADOR DE VOTOS DE LA ELECCIÓN PARA AYUNTAMIENTO (Juego de clasificadores).

Formato:	Illustrator cs.ai.
Fuentes:	Myriad Pro, Arial y Helvética.
Impresión:	En selección de color.
Tamaño del documento impreso:	21.5 X 28 cm.
Cantidad a imprimir:	263 juegos con 6 clasificadores.
Sustrato:	Papel bond blanco de 120 g.
Número de versiones:	6 de versiones.
Empaque:	En paquetes de papel Kraft y sellados con cinta canela.
Textos de identificación de etiqueta para empaque:	Entidad. Distrito. Municipio. Nombre del documento. Cantidad por paquete. Número de paquete.
Cantidad en el empaque:	Un paquete con el número requerido por cada municipio.
Clasificación:	Por municipio de acuerdo al listado de clasificación proporcionado por el Instituto, con base en los 6 municipios que tendrán elección extraordinaria de Ayuntamiento.

DOCUMENTO: CARTEL DE RESULTADOS DE LA VOTACIÓN PARA AYUNTAMIENTO EN ESTA CASILLA.

Formato:	Illustrator cs.ai.
Fuentes:	Myriad Pro, Arial y Helvética.
Tamaño del documento impreso:	70 x 95 cm.
Impresión:	En selección de color.
Cantidad a imprimir:	263 carteles.
Sustrato:	Papel Bond blanco de 120 g.
Número de versiones:	6 de versiones.
Empaque:	En paquetes de papel kraft y sellados con cinta canela.
Textos de identificación de etiqueta para empaque:	Entidad. Distrito. Municipio. Nombre del documento. Cantidad por paquete. Número de paquete.
Cantidad en el empaque:	Un paquete con el número requerido por municipio.
Clasificación:	Por municipio de acuerdo al listado de clasificación proporcionado por el Instituto, con base en los 6 municipios que tendrán elección extraordinaria de Ayuntamiento.

DOCUMENTO: CARTEL DE RESULTADOS PRELIMINARES DE LAS ELECCIONES DE AYUNTAMIENTO EN EL MUNICIPIO.

Formato:	Illustrator cs.ai.
Fuentes:	Myriad Pro, Arial y Helvética.
Tamaño del documento impreso:	70 x 95 cm.
Impresión:	Selección de color.
Cantidad a imprimir:	7 carteles.
Sustrato:	Papel Bond blanco de 120 g.
Número de versiones:	6 de versiones.
Empaque:	En paquetes de papel kraft y sellados con cinta canela.
Textos de identificación de etiqueta para empaque:	Entidad. Distrito. Municipio. Nombre del documento. Cantidad por paquete. Número de paquete.
Cantidad en el empaque:	Un paquete con 1 cartel por cada municipio.
Clasificación:	Por municipio de acuerdo al listado de clasificación proporcionado por el Instituto, con base en los 6 municipios que tendrán elección extraordinaria de Ayuntamiento.

ESPECIFICACIONES TÉCNICAS

DOCUMENTO: CARTEL DE RESULTADOS DE CÓMPUTO MUNICIPAL DE LAS ELECCIONES DE AYUNTAMIENTO.

Formato: Illustrator cs.ai.

Fuentes: Myriad Pro, Arial y Helvética.

Tamaño del documento impreso: 70 x 95 cm.

Impresión: Selección de color.

Cantidad a imprimir: 7 carteles.

Sustrato: Papel Bond blanco de 120 g.

Número de versiones: 6 de versiones.

Empaque: En paquetes de papel kraft y sellados con cinta canela.

Textos de identificación de etiqueta para empaque: Entidad.
Distrito.
Municipio.
Nombre del documento.
Cantidad por paquete.
Número de paquete.

Cantidad en el empaque: Un paquete con 1 cartel por cada municipio.

Clasificación: Por municipio de acuerdo al listado de clasificación proporcionado por el Instituto, con base en los 6 municipios que tendrán elección extraordinaria de Ayuntamiento.

**DOCUMENTACIÓN SIN
EMBLEMAS DE LA ELECCIÓN
EXTRAORDINARIA DE LA
ELECCIÓN PARA
AYUNTAMIENTO.**

ESPECIFICACIONES TÉCNICAS

DOCUMENTO: BOLSA PARA BOLETAS ENTREGADAS A LA PRESIDENCIA DE MESA DIRECTIVA DE CASILLA DE LA ELECCIÓN PARA EL AYUNTAMIENTO

Formato:	Illustrator cs.ai.
Fuentes:	Myriad Pro, Arial y Helvética.
Tamaño del material impreso:	35 cm (+1 cm) x 45 cm (+1 cm) dimensiones internas.
Impresión:	A tres tintas: Pantone 7763 U, negro y blanco como fondo en el área de impresión.
Cantidad a imprimir:	263 piezas.
Sustrato:	Polietileno calibre 300 transparente.
Cinta de seguridad:	Nivel 2 o superior, cierre "in-line" con cinta de seguridad que acusa cualquier intento de apertura mostrando la palabra "ABIERTO".
Empaque:	En paquetes de papel Kraft y sellados con cinta canela.
Textos de identificación de etiqueta para empaque:	Entidad. Distrito. Municipio Nombre del documento. Cantidad por paquete. Número de paquete.
Cantidad en el empaque:	La cantidad requerida por municipio.
Clasificación:	Por municipio de acuerdo al listado de clasificación proporcionado por el Instituto, con base en los 6 municipios que tendrán elección extraordinaria de Ayuntamiento.

NOTA: El arte contiene una etiqueta simulada al centro de la bolsa, sin embargo, este espacio no lleva ninguna impresión.

DOCUMENTO: SOBRE EXPEDIENTE DE CASILLA DE LA ELECCIÓN PARA EL AYUNTAMIENTO

Formato: Illustrator cs.ai.

Fuentes: Myriad Pro, Arial y Helvética.

Tamaño del material impreso: 25 (+1cm) x 35 cm (+1cm) dimensiones internas.

Impresión: A dos tintas: Pantone 7763 U y negro.

Cantidad a imprimir: 263 piezas.

Sustrato: Papel bond de 120 gr.

Solapa: De 10 cm.

Cinta de seguridad: Cierre "in-line" con cinta adhesiva de seguridad.

Empaque: En paquetes de papel Kraft y sellados con cinta canela.

Textos de identificación de etiqueta para empaque:

Entidad.
Distrito.
Municipio.
Nombre del documento.
Cantidad por paquete.
Número de paquete.

Cantidad en el empaque: La cantidad requerida por municipio.

Clasificación: Por municipio de acuerdo al listado de clasificación proporcionado por el Instituto, con base en los 6 municipios que tendrán elección extraordinaria de Ayuntamiento.

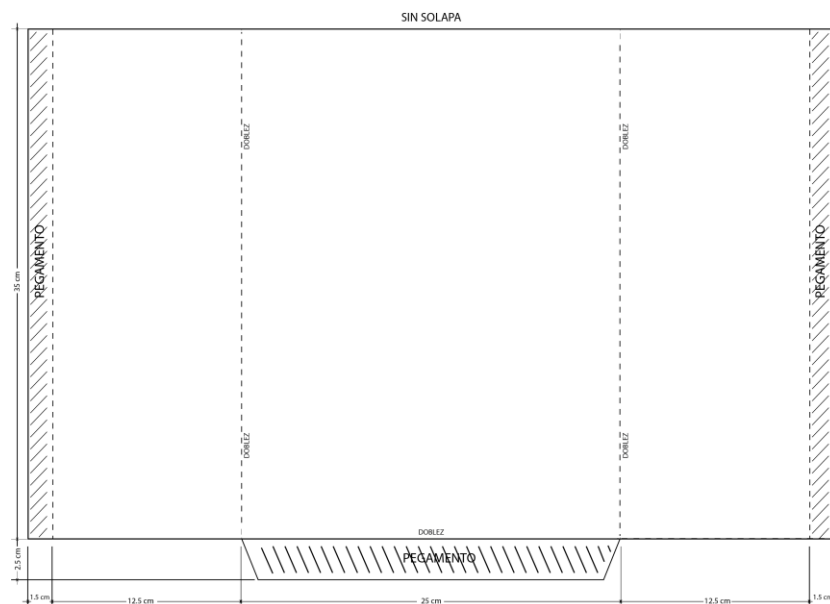

ESPECIFICACIONES TÉCNICAS

DOCUMENTO: SOBRE PARA BOLETAS SOBREPANTES DE LA ELECCIÓN PARA EL AYUNTAMIENTO

Formato:	Illustrator cs.ai.
Fuentes:	Myriad Pro, Arial y Helvética.
Tamaño del material impreso:	30 cm (+1cm) x 44 cm (+1cm) dimensiones internas.
Impresión:	A dos tintas: Pantone 7763 U y negro.
Cantidad a imprimir:	263 piezas.
Sustrato:	Papel bond de 120 gr.
Solapa:	De 20 cm.
Fuelle:	17 cm en la parte inferior.
Cinta de seguridad:	Cierre "in-line" con cinta adhesiva de seguridad.
Empaque:	En paquetes de papel Kraft y sellados con cinta canela.
Textos de identificación de etiqueta para empaque:	Entidad. Distrito. Municipio Nombre del documento. Cantidad por paquete. Número de paquete.
Cantidad en el empaque:	La cantidad requerida por municipio.
Clasificación:	Por municipio de acuerdo al listado de clasificación proporcionado por el Instituto, con base en los 6 municipios que tendrán elección extraordinaria de Ayuntamiento.

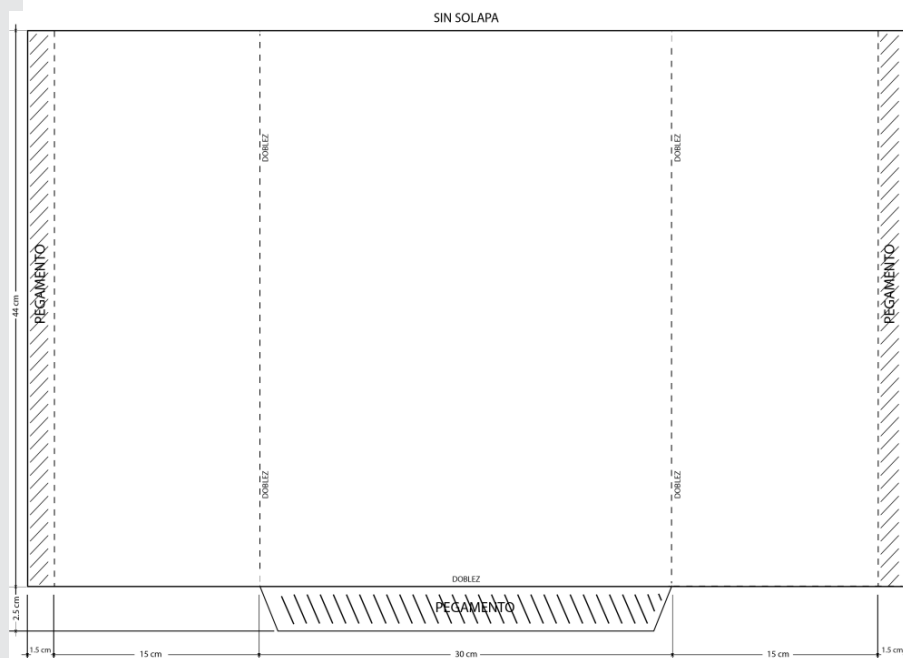

ESPECIFICACIONES TÉCNICAS

DOCUMENTO: SOBRE PARA VOTOS VÁLIDOS DE LA ELECCIÓN PARA EL AYUNTAMIENTO SACADOS DE LA URNA

Formato: Illustrator cs.ai.

Fuentes: Myriad Pro, Arial y Helvética.

Tamaño del material impreso: 30 cm (+1cm) x 44 cm (+1cm) dimensiones internas.

Impresión: A dos tintas: Pantone 7763 U y negro.

Cantidad a imprimir: 263 piezas.

Sustrato: Papel bond de 120 gr.

Solapa: De 20 cm.

Fuelle: 17 cm en la parte inferior.

Cinta de seguridad: Cierre “in-line” con cinta adhesiva de seguridad.

Empaque: En paquetes de papel Kraft y sellados con cinta canela.

Textos de identificación de etiqueta para empaque:	Entidad.
	Distrito.
	Municipio
	Nombre del documento.
	Cantidad por paquete.
	Número de paquete.

Cantidad en el empaque: La cantidad requerida por municipio.

Clasificación: Por municipio de acuerdo al listado de clasificación proporcionado por el Instituto, con base en los 6 municipios que tendrán elección extraordinaria de Ayuntamiento.

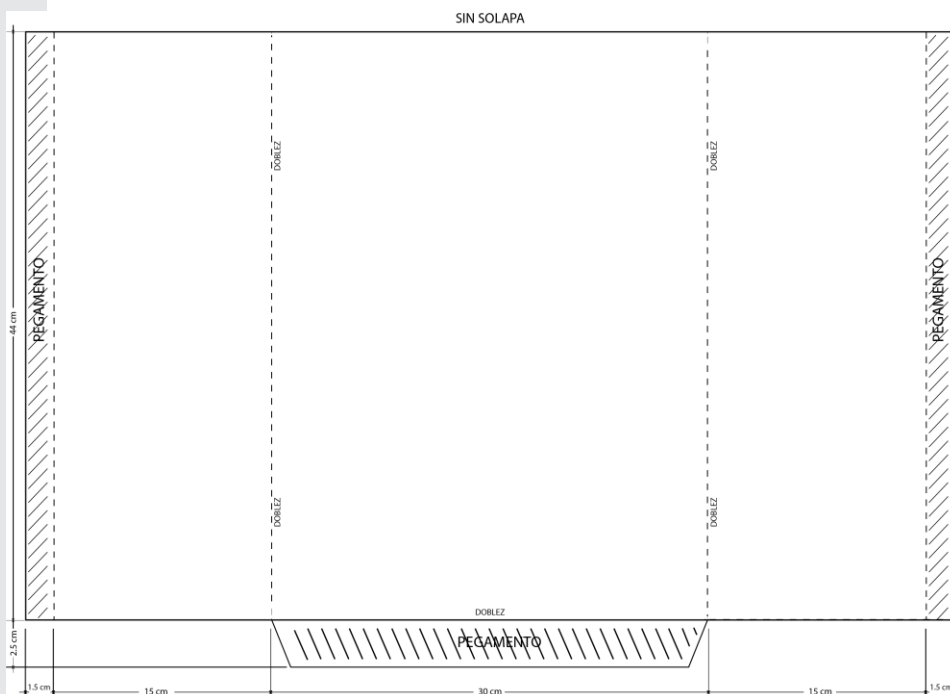

ESPECIFICACIONES TÉCNICAS

DOCUMENTO: SOBRE PARA VOTOS NULOS DE LA ELECCIÓN PARA EL AYUNTAMIENTO SACADOS DE LA URNA

Formato:	Illustrator cs.ai.
Fuentes:	Myriad Pro, Arial y Helvética.
Tamaño del material impreso:	30 cm (+1cm) x 44 cm (+1cm)
Impresión	A dos tintas: Pantone 7763 U y negro.
Cantidad a imprimir:	263 piezas.
Sustrato:	Papel bond de 120 gr.
Solapa:	De 20 cm.
Fuelle:	17 cm en la parte inferior.
Cinta de seguridad:	Cierre "in-line" con cinta adhesiva de seguridad.
Empaque:	En paquetes de papel Kraft y sellados con cinta canela.
Textos de identificación de etiqueta para empaque:	Entidad. Distrito. Municipio. Nombre del documento. Cantidad por paquete. Número de paquete.
Cantidad en el empaque:	La cantidad requerida por municipio.
Clasificación:	Por municipio de acuerdo al listado de clasificación proporcionado por el Instituto, con base en los 6 municipios que tendrán elección extraordinaria de Ayuntamiento.

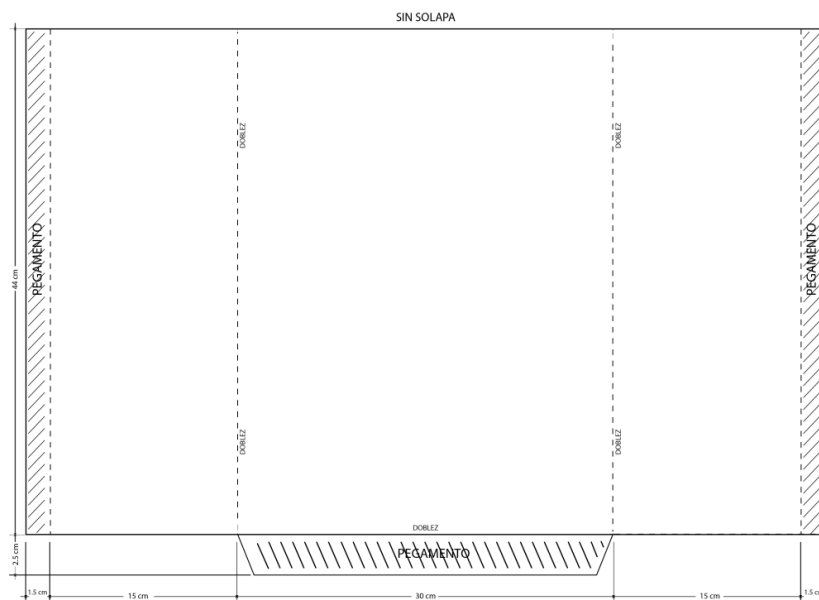

ESPECIFICACIONES TÉCNICAS

DOCUMENTO: BOLSA PARA SOBRES CON BOLETAS SOBRANTES, VOTOS VÁLIDOS Y VOTOS NULOS DE LA ELECCIÓN PARA EL AYUNTAMIENTO

Formato:	Illustrator cs.ai.
Fuentes:	Myriad Pro, Arial y Helvética.
Tamaño del material impreso:	35 cm (+1 cm) x 45 cm (+1 cm) dimensiones internas.
Impresión:	A tres tintas: Pantone 7763 U, negro y blanco como fondo en el área de impresión.
Cantidad a imprimir:	263 piezas.
Sustrato:	Polietileno calibre 300 transparente.
Cinta de seguridad:	Nivel 2 o superior, cierre "in-line" con cinta de seguridad que acusa cualquier intento de apertura mostrando la palabra "ABIERTO".
Empaque:	En paquetes de papel Kraft y sellados con cinta canela.
Textos de identificación de etiqueta para empaque:	Entidad. Distrito. Municipio. Nombre del documento. Cantidad por paquete. Número de paquete.
Cantidad en el empaque:	La cantidad requerida por municipio.
Clasificación:	Por municipio de acuerdo al listado de clasificación proporcionado por el Instituto, con base en los 6 municipios que tendrán elección extraordinaria de Ayuntamiento.

ESPECIFICACIONES TÉCNICAS

DOCUMENTO: BOLSA PARA ACTA DE ESCRUTINIO Y CÁMPUTO POR FUERA DEL PAQUETE ELECTORAL DE LA ELECCIÓN PARA AYUNTAMIENTO.

Formato:	Illustrator cs.ai.
Fuentes:	Myriad Pro, Arial y Helvética.
Tamaño del material impreso:	25 cm (+1cm) x 35 cm (+1cm) dimensiones internas.
Impresión	A tres tintas: Pantone 7763 U, negro y blanco como fondo en el área de impresión.
Cantidad a imprimir:	263 bolsas.
Sustrato:	Polietileno calibre 300 transparente.
Cinta de seguridad:	Cierre "in-line" con cinta adhesiva de seguridad.
Empaque:	En paquetes de papel Kraft y sellados con cinta canela.
Textos de identificación de etiqueta para empaque:	Entidad. Distrito. Municipio. Nombre del documento. Cantidad por paquete. Número de paquete.
Cantidad en el empaque:	La cantidad requerida por municipio.
Clasificación:	Por municipio de acuerdo al listado de clasificación proporcionado por el Instituto, con base en los 6 municipios que tendrán elección extraordinaria de Ayuntamiento.

DOCUMENTO: SOBRE PARA LA LISTA NOMINAL DE ELECTORES.

Formato: Illustrator cs.ai.

Fuentes: Myriad Pro, Arial y Helvética.

Tamaño del material impreso: 25 (+1cm) x 35 cm (+1cm) dimensiones internas.

Impresión: A una tinta: Negro.

Cantidad a imprimir: 263 piezas.

Sustrato: Papel bond de 120g.

Solapa: De 10 cm.

Cinta de seguridad: Cierre "in-line" con cinta adhesiva de seguridad.

Empaque: En paquetes de papel Kraft y sellados con cinta canela.

Textos de identificación de etiqueta para empaque:

Entidad.
Distrito.
Municipio.
Nombre del documento.
Cantidad por paquete.
Número de paquete.

Cantidad en el empaque:

Un paquete con las piezas necesarias por municipio.

Clasificación:

Por municipio de acuerdo al listado de clasificación proporcionado por el Instituto, con base en los 6 municipios que tendrán elección extraordinaria de Ayuntamiento.

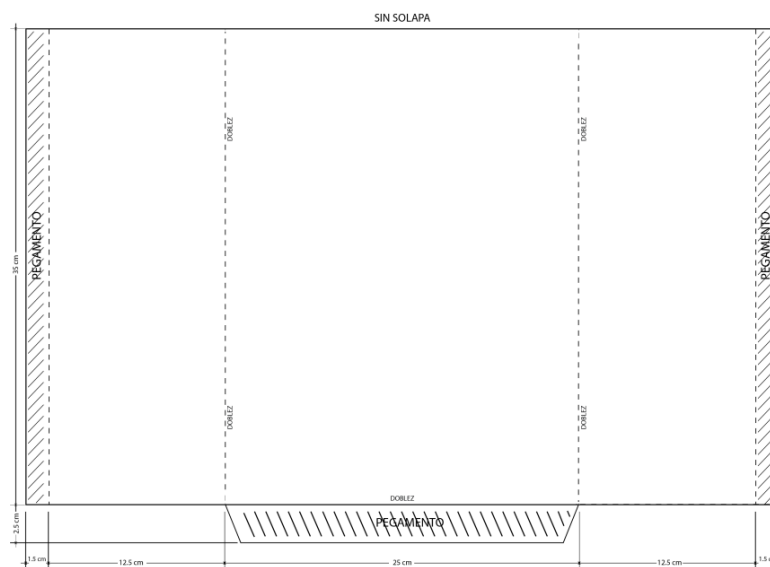

DOCUMENTO: CARTEL INFORMATIVO PARA LA URNA DE LA ELECCIÓN PARA EL AYUNTAMIENTO

Formato: Illustrator cs.ai.

Fuentes: Myriad Pro, Arial y Helvética

Tamaño del documento impreso: 38 x 21.5 cm.

Tamaño del documento extendido (incluye suaje): 70.6 x 31.5 cm.

Impresión: Anverso: A dos tintas, Pantone 720U y Pantone 7763 U.

Cantidad a imprimir: 263 piezas.

Sustrato: Multicapa o sulfatada 18 pts *(o alguna cartulina de características similares)*.

Suaje: Con dos soportes laterales y cuatro pestañas de 5.6 X 10 cm y con terminación rectangular, como se muestra en el esquema.

Empaque: En paquetes de papel kraft.

Textos de identificación de etiqueta para empaque:
Entidad.
Distrito.
Nombre del documento.
Tipo de elección.
Cantidad por paquete.
Número de paquete.

Cantidad en el empaque: La cantidad requerida por municipio.

Clasificación: Por municipio de acuerdo al listado de clasificación proporcionado por el Instituto, con base en los 6 municipios que tendrán elección extraordinaria de Ayuntamiento.

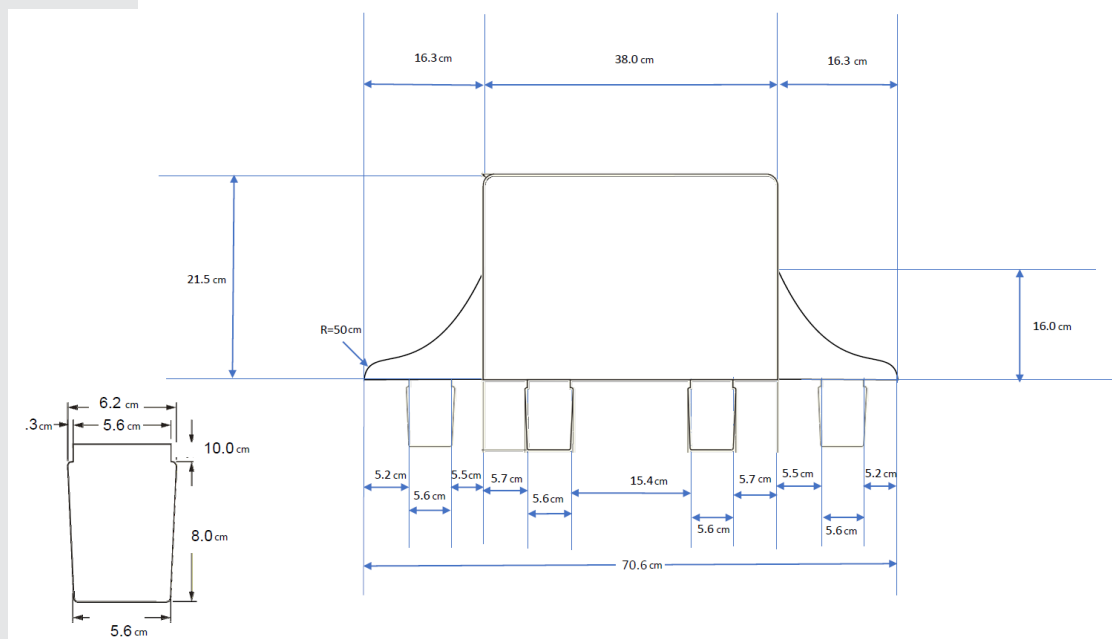

DOCUMENTO: CARTEL DE IDENTIFICACIÓN DE CASILLA

Formato: Illustrator cs.ai.

Fuentes: Myriad Pro Semibold Italic.
Myriad Pro Semibold.
Myriad Bold Italic.
Myriad Pro Bold.

**Tamaño del documento
impreso:** 70 x 80 cm.

Impresión: A una tinta: negro. 1 x 0 tintas.

Cantidad a imprimir: 263 carteles.

Sustrato: Papel Bond 120 g.

Empaque: En paquetes de papel kraft y sellados con cinta canela.

**Textos de identificación de
etiqueta para empaque:** Entidad.
Distrito.
Municipio.
Nombre del documento.
Cantidad por paquete.
Número de paquete.

**Cantidad en
el empaque:** La cantidad requerida por municipio.

Clasificación: Por municipio de acuerdo al listado de clasificación proporcionado por el Instituto, con base en los 6 municipios que tendrán elección extraordinaria de Ayuntamiento.

DOCUMENTO: CARTEL DE IDENTIFICACIÓN DE PERSONAS QUE REQUIEREN ATENCIÓN PREFERENCIAL PARA ACCEDER A LA CASILLA.

Formato:	Illustrator cs.ai.
Fuentes:	Myriad Pro Bold.
Tamaño del documento impreso:	56 X 43 cm.
Impresión:	A tres tintas: Pantone Purple U, guinda y negro. (3 X 0 tintas).
Cantidad a imprimir:	263 carteles.
Sustrato:	Papel Bond blanco de 120 g.
Empaque:	En paquetes de papel kraft y sellados con cinta canela.
Textos de identificación de etiqueta para empaque:	Entidad. Distrito. Municipio. Nombre del documento. Cantidad por paquete. Número de paquete.
Cantidad en el empaque:	La cantidad requerida por municipio.
Clasificación:	Por municipio de acuerdo al listado de clasificación proporcionado por el Instituto, con base en los 6 municipios que tendrán elección extraordinaria de Ayuntamiento.

DOCUMENTO: AVISO DE LOCALIZACIÓN DE CASILLA.

Formato: Illustrator cs.ai.

Fuentes: Myriad Pro Semibold.

**Tamaño del documento
impreso:** 94 x 85 cm.

Impresión: A dos tintas, negro y magenta. (2 X 0 tintas).

Cantidad a imprimir: 263 avisos.

Sustrato: Tela no tejida laminada (Tachland), con ojillos metálicos incrustados a 1 cm de cada una de las esquinas (refuerzos).

Suaje: 5 perforaciones de 11 cm de diámetro.

Empaque: En paquetes de papel Kraft y sellados con cinta canela.

**Textos de identificación de
etiqueta para empaque:** Entidad.
Distrito.
Municipio.
Nombre del documento.
Cantidad por paquete.
Número de paquete.

**Cantidad en
el empaque:** La cantidad requerida por municipio.

Clasificación: Por municipio de acuerdo al listado de clasificación proporcionado por el Instituto, con base en los 6 municipios que tendrán elección extraordinaria de Ayuntamiento.

DOCUMENTO: AVISO DE LOCALIZACIÓN DE CENTROS DE RECEPCIÓN Y TRASLADO FIJO.

Formato: Illustrator cs.ai.

Fuentes: Myriad Pro Semibold.
Myriad Pro Bold.
Myriad Italic.

**Tamaño del documento
impreso:** 94 x 85 cm.

Impresión: A dos tintas negro, y magenta. (2 X 0 tintas).

Cantidad a imprimir: Pendiente (de acuerdo al número de CRyT a instalar).

Sustrato: Tela no tejida laminada (Tachland), con ojillos metálicos incrustados a 1 cm de cada una de las esquinas (refuerzos).

Suaje: 5 perforaciones de 11 cm de diámetro.

Empaque: En paquetes del papel Kraft y sellados con cinta canela.

**Textos de identificación de
etiqueta para empaque:** Entidad.
Distrito.
Municipio.
Nombre del documento.
Cantidad por paquete.
Número de paquete.

**Cantidad en
el empaque:** La cantidad requerida por municipio.

Clasificación: Por municipio de acuerdo al listado de clasificación proporcionado por el Instituto, con base en los 6 municipios que tendrán elección extraordinaria de Ayuntamiento.

DOCUMENTO: FORMATO DE REGISTRO PARA PERSONAS CON DISCAPACIDAD QUE ACUDEN A VOTAR.

Formato:	Illustrator cs.ai.
Fuentes:	Myriad Pro Bold.
Tamaño del documento impreso:	21.5 X 28 cm.
Impresión:	A una tinta, negro. (1 X 0 tintas).
Cantidad a imprimir:	263 piezas.
Sustrato:	Papel Bond blanco de 90 g.
Empaque:	En paquetes de papel kraft y sellados con cinta canela.
Textos de identificación de etiqueta para empaque:	Entidad. Distrito. Municipio. Nombre del documento. Cantidad por paquete. Número de paquete.
Cantidad en el empaque:	La cantidad requerida por municipio.
Clasificación:	Por municipio de acuerdo al listado de clasificación proporcionado por el Instituto, con base en los 6 municipios que tendrán elección extraordinaria de Ayuntamiento.

Documento: **TARJETÓN VEHICULAR**

Fuentes: Myriad Roman.
Myriad Bold.
Myriad Bold Italic.

Formato: Illustrator cs.ai.

**Tamaño del documento
impreso:** 9.2 x 20.5 cm.

Impresión: Magenta por ambos lados y rojo para un número de folio. (1 X 1 tintas).

Cantidad a imprimir: Pendiente (de acuerdo al número de vehículos contratados).

Sustrato: Cartulina sulfatada de 16 puntos.

Medida de seguridad: Microimpresión en el reverso.

Suaje: Como se muestra en la figura de la siguiente página.

Folio: Cinco dígitos en color rojo.

Empaque: En paquetes de papel kraft y sellados.

**Textos de identificación de
etiqueta para empaque:** Entidad.
Distrito.
Municipio.
Nombre del documento.
Cantidad por paquete.
Número de paquete.

**Cantidad en
el empaque:** De acuerdo al número requerido por cada Consejo Distrital.

Clasificación: Por distrito, de acuerdo al listado de clasificación proporcionado por el IEEPCO, con base en el número de Consejos Distritales que se instales para Elecciones Extraordinarias.

ESPECIFICACIONES TÉCNICAS

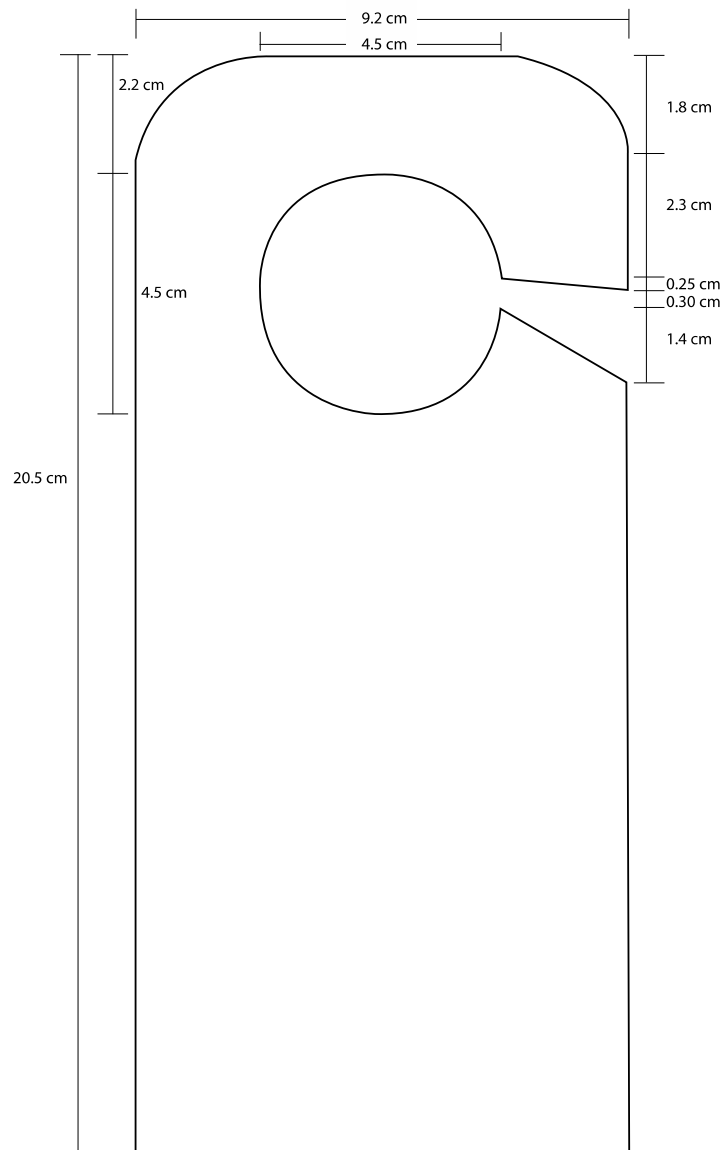



ELECCIONES EXTRAORDINARIAS 2022

Ver listas al reverso

AYUNTAMIENTO

ENTIDAD
FEDERATIVA

OAXACA

DISTRITO ELECTORAL LOCAL

00

MUNICIPIO

Marque el recuadro de su preferencia



PARTIDO ACCIÓN NACIONAL

Candidato/a propietario/a

NOMBRE CANDIDATO/A PROPIETARIO/A

Suplente

NOMBRE CANDIDATO/A SUPLENTE

PARTIDO REVOLUCIONARIO
INSTITUCIONAL

Candidato/a propietario/a

NOMBRE CANDIDATO/A PROPIETARIO/A

Suplente

NOMBRE CANDIDATO/A SUPLENTE

PARTIDO DE LA REVOLUCIÓN
DEMOCRÁTICA

Candidato/a propietario/a

NOMBRE CANDIDATO/A PROPIETARIO/A

Suplente

NOMBRE CANDIDATO/A SUPLENTE

PARTIDO VERDE ECOLOGISTA
DE MÉXICO

Candidato/a propietario/a

NOMBRE CANDIDATO/A PROPIETARIO/A

Suplente

NOMBRE CANDIDATO/A SUPLENTE



PARTIDO DEL TRABAJO

Candidato/a propietario/a

NOMBRE CANDIDATO/A PROPIETARIO/A

Suplente

NOMBRE CANDIDATO/A SUPLENTE



MOVIMIENTO CIUDADANO

Candidato/a propietario/a

NOMBRE CANDIDATO/A PROPIETARIO/A

Suplente

NOMBRE CANDIDATO/A SUPLENTE



PARTIDO UNIDAD POPULAR

Candidato/a propietario/a

NOMBRE CANDIDATO/A PROPIETARIO/A

Suplente

NOMBRE CANDIDATO/A SUPLENTE



MORENA

Candidato/a propietario/a

NOMBRE CANDIDATO/A PROPIETARIO/A

Suplente

NOMBRE CANDIDATO/A SUPLENTE



NUEVA ALIANZA OAXACA

Candidato/a propietario/a

NOMBRE CANDIDATO/A PROPIETARIO/A

Suplente

NOMBRE CANDIDATO/A SUPLENTE

PARTIDO ENCUENTRO
SOLIDARIO

Candidato/a propietario/a

NOMBRE CANDIDATO/A PROPIETARIO/A

Suplente

NOMBRE CANDIDATO/A SUPLENTE



REDES SOCIALES PROGRESISTAS

Candidato/a propietario/a

NOMBRE CANDIDATO/A PROPIETARIO/A

Suplente

NOMBRE CANDIDATO/A SUPLENTE



FUERZA POR MÉXICO

Candidato/a propietario/a

NOMBRE CANDIDATO/A PROPIETARIO/A

Suplente

NOMBRE CANDIDATO/A SUPLENTE

SI DESEA VOTAR POR ALGÚN/A CANDIDATO/A NO REGISTRADO/A, ESCRIBA EN ESTE RECUADRO EL NOMBRE COMPLETO.

ELIZABETH SÁNCHEZ GONZÁLEZ
Consejera PresidentaMONIVET SHALEY LÓPEZ GARCÍA
ED. de la Secretaría Ejecutiva

IEEPCO-000,000

Desprenda aquí

ENTIDAD FEDERATIVA: OAXACA

DISTRITO ELECTORAL: 00

ELECCIONES EXTRAORDINARIAS 2022

AYUNTAMIENTO

Desprenda aquí

AYUNTAMIENTO
AYUNTAMIENTO
AYUNTAMIENTO
AYUNTAMIENTO
AYUNTAMIENTO
AYUNTAMIENTO
AYUNTAMIENTO

AYUNTAMIENTO

PARTIDO ACCIÓN NACIONAL

PROPIETARIOS/AS

- 1.
- 2.
- 3.
- 4.
- 5.

SUPLENTES

- 1.
- 2.
- 3.
- 4.
- 5.

AYUNTAMIENTO

PARTIDO REVOLUCIONARIO INSTITUCIONAL

PROPIETARIOS/AS

- 1.
- 2.
- 3.
- 4.
- 5.

SUPLENTES

- 1.
- 2.
- 3.
- 4.
- 5.

AYUNTAMIENTO

AYUNTAMIENTO

PARTIDO DE LA REVOLUCIÓN DEMOCRÁTICA

PROPIETARIOS/AS

- 1.
- 2.
- 3.
- 4.
- 5.

SUPLENTES

- 1.
- 2.
- 3.
- 4.
- 5.

AYUNTAMIENTO

PARTIDO VERDE ECOLOGISTA DE MÉXICO

PROPIETARIOS/AS

- 1.
- 2.
- 3.
- 4.
- 5.

SUPLENTES

- 1.
- 2.
- 3.
- 4.
- 5.

AYUNTAMIENTO

AYUNTAMIENTO

PARTIDO DEL TRABAJO

PROPIETARIOS/AS

- 1.
- 2.
- 3.
- 4.
- 5.

SUPLENTES

- 1.
- 2.
- 3.
- 4.
- 5.

AYUNTAMIENTO

MOVIMIENTO CIUDADANO

PROPIETARIOS/AS

- 1.
- 2.
- 3.
- 4.
- 5.

SUPLENTES

- 1.
- 2.
- 3.
- 4.
- 5.

AYUNTAMIENTO

AYUNTAMIENTO

PARTIDO UNIDAD POPULAR

PROPIETARIOS/AS

- 1.
- 2.
- 3.
- 4.
- 5.

SUPLENTES

- 1.
- 2.
- 3.
- 4.
- 5.

AYUNTAMIENTO

MORENA

PROPIETARIOS/AS

- 1.
- 2.
- 3.
- 4.
- 5.

SUPLENTES

- 1.
- 2.
- 3.
- 4.
- 5.

AYUNTAMIENTO

AYUNTAMIENTO

NUEVA ALIANZA OAXACA

PROPIETARIOS/AS

- 1.
- 2.
- 3.
- 4.
- 5.

SUPLENTES

- 1.
- 2.
- 3.
- 4.
- 5.

AYUNTAMIENTO

PARTIDO ENCUENTRO SOLIDARIO

PROPIETARIOS/AS

- 1.
- 2.
- 3.
- 4.
- 5.

SUPLENTES

- 1.
- 2.
- 3.
- 4.
- 5.

AYUNTAMIENTO

REDES SOCIALES PROGRESISTAS

PROPIETARIOS/AS

- 1.
- 2.
- 3.
- 4.
- 5.

SUPLENTES

- 1.
- 2.
- 3.
- 4.
- 5.

AYUNTAMIENTO

FUERZA POR MÉXICO

PROPIETARIOS/AS

- 1.
- 2.
- 3.
- 4.
- 5.

SUPLENTES

- 1.
- 2.
- 3.
- 4.
- 5.

AYUNTAMIENTO

AYUNTAMIENTO



ELECCIONES
EXTRAORDINARIAS
2022

ACTA DE LA JORNADA ELECTORAL

1

ESCRIBA FUERTE EN EL ACTA CON PLUMA NEGRA, PARA QUE TODAS LAS COPIAS SE PUEDAN LEER Y SIGA CADA UNA DE LAS INSTRUCCIONES.

1 COPIE Y ANOTE LA INFORMACIÓN DE SU NOMBRAMIENTO:

ENTIDAD FEDERATIVA: _____

DISTRITO ELECTORAL LOCAL: _____

SECCIÓN: _____

(Con número)

MUNICIPIO: _____

TIPO DE CASILLA

BÁSICA	CONTIGUA	EXTRA ORDINARIA	EXTRA ORDINARIA CONTIGUA
Marque con X	Escriba el número	Escriba el número	Escriba el número

INSTALACIÓN DE LA CASILLA

2 LA CASILLA SE INSTALÓ EN: _____

(Escriba la calle, número, colonia, localidad o lugar)

Y SU INSTALACIÓN EMPEZÓ A LAS: _____: _____ A.M. DEL DÍA _____ DE _____ DE 2022.

(Con número)

SI LA CASILLA SE INSTALÓ EN UN LUGAR DIFERENTE AL APROBADO POR EL CONSEJO DISTRITAL, EXPLIQUE LAS CAUSAS: _____

3 CUENTE UNA POR UNA EL TOTAL DE BOLETAS RECIBIDAS Y ANOTE LA CANTIDAD:

AYUNTAMIENTO

--	--	--	--	--

(Con número)

(Con letra)

4 ESCRIBA EL NÚMERO DE LOS FOLIOS INICIAL Y FINAL DE LAS BOLETAS DE LA ELECCIÓN PARA EL AYUNTAMIENTO RECIBIDAS, EN CASO DE QUE LOS FOLIOS NO SEAN CONTINUOS, UTILICE EL SEGUNDO CUADRO.

AYUNTAMIENTO

DEL NÚMERO: IEPCO-

--	--	--	--	--	--	--	--

(Con número)

AL NÚMERO: IEPCO-

--	--	--	--	--	--	--	--

(Con número)

DEL NÚMERO: IEPCO-

--	--	--	--	--	--	--	--

(Con número)

AL NÚMERO: IEPCO-

--	--	--	--	--	--	--	--

(Con número)

5 ¿ALGUNA O ALGUNA REPRESENTACIÓN DE PARTIDO POLÍTICO FIRMÓ O SELLÓ LAS BOLETAS? ☐ SÍ ☐ NO (Marque con "X")

MARQUE CON "X" LA REPRESENTACIÓN QUE FIRMÓ O SELLÓ LAS BOLETAS:



morena



6 CUANDO LAS URNAS FUERON ARMADAS ANTE LAS Y LOS FUNCIONARIOS Y LAS REPRESENTACIONES DE LOS PARTIDOS POLÍTICOS PRESENTES, LA O EL PRESIDENTE:

¿COMPROBÓ QUE LAS URNAS ESTABAN VACÍAS? ☐ SÍ ☐ NO

(Marque con "X")

¿COLOCÓ LAS URNAS A LA VISTA DE TODAS LAS PERSONAS? ☐ SÍ ☐ NO

(Marque con "X")

7 EN CASO DE QUE SE HUBIERAN PRESENTADO INCIDENTES DURANTE LA **INSTALACIÓN DE LA CASILLA** MARQUE EN EL APARTADO **A**.

8 ESCRIBA EL NOMBRE DE LAS Y LOS FUNCIONARIOS DE MESA DIRECTIVA DE CASILLA Y DE LAS REPRESENTACIONES DE PARTIDOS POLÍTICOS EN LOS APARTADOS **B** Y **C** SEGÚN CORRESPONDA, Y ASEGÚRESE DE QUE FIRMEN EN LA COLUMNA DE **INSTALACIÓN DE LA CASILLA** (COLOR ROSA).

9 LA VOTACIÓN INICIÓ A LAS _____: _____ A.M.

CIERRE DE LA VOTACIÓN

10 LA VOTACIÓN TERMINÓ A LAS _____: _____ P.M. PORQUE: (Marque con "X")

☐ ANTES DE LAS 6 P.M. YA HABÍA VOTADO TODO EL ELECTORADO DE LA LISTA NOMINAL.

☐ DESPUÉS DE LAS 6 P.M. AÚN HABÍA ELECTORADO PRESENTE EN LA CASILLA.

☐ A LAS 6 P.M. YA NO HABÍA ELECTORADO EN LA CASILLA.

☐ SE SUSPENDIÓ DEFINITIVAMENTE LA VOTACIÓN.

11 EN CASO DE QUE SE HUBIERAN PRESENTADO INCIDENTES DURANTE EL **DESARROLLO** Y EL **CIERRE DE LA VOTACIÓN** MARQUE EN EL APARTADO **A**.

A ¿SE PRESENTARON INCIDENTES? (Marque con "X") ☐ SÍ ☐ NO

INSTALACIÓN DE LA CASILLA ☐

DESARROLLO DE LA VOTACIÓN ☐

CIERRE DE LA VOTACIÓN ☐

DESCRIBA BREVEMENTE _____

EN SU CASO, SE ESCRIBIERON EN _____ HOJA(S) DE INCIDENTES, MISMA(S) QUE SE ANEXA(N) A LA PRESENTE ACTA.

12 ESCRIBA EN EL RECUADRO CORRESPONDIENTE EL NÚMERO DE ESCRITOS DE INCIDENTES QUE LAS REPRESENTACIONES DE LOS PARTIDOS POLÍTICOS HAYAN PRESENTADO Y MÉTALOS EN EL SOBRE DE EXPEDIENTE DE LA ELECCIÓN PARA EL AYUNTAMIENTO.



SE LEVANTA LA PRESENTE ACTA CON FUNDAMENTO EN LOS ARTÍCULOS 84; 253; 255; 258 DE LA LEY GENERAL DE INSTITUCIONES Y PROCEDIMIENTOS ELECTORALES; 27; 165 INCISO d); 210 PÁRRAFO 1, INCISOS a) Y c) Y PÁRRAFO 2; DEL 215 AL 219; 224 Y 226 DE LA LEY DE INSTITUCIONES Y PROCEDIMIENTOS ELECTORALES DEL ESTADO DE OAXACA.

13 SOLICITE QUE EN LA COLUMNA DEL CIERRE DE LA VOTACIÓN (COLOR CAFÉ CLARO), FIRMEN LAS Y LOS FUNCIONARIOS DE MESA DIRECTIVA DE CASILLA EN EL APARTADO **B**; Y LAS REPRESENTACIONES DE LOS PARTIDOS POLÍTICOS EN EL APARTADO **C**, EN CASO DE QUE ÉSTOS NO SEAN LOS MISMOS QUE FIRMARON EN LA INSTALACIÓN, ES NECESARIO QUE ANOTEN TAMBIÉN SU NOMBRE.

MARQUE CON "X" SI LA O EL FUNCIONARIO SE TOMÓ DE LA FILA DE VOTANTES.

MESA DIRECTIVA DE CASILLA	B	CARGO	DE LA FILA	NOMBRE COMPLETO	INSTALACIÓN DE LA CASILLA FIRMAS	CIERRE DE LA VOTACIÓN FIRMAS
		PRESIDENTE/A				
		SECRETARIO/A				
		1er. ESCRUTADOR/A				
		2o. ESCRUTADOR/A				

MARQUE CON "X" EN LA COLUMNA CORRESPONDIENTE SI LA REPRESENTACIÓN ES PROPIETARIO (P) O SUPLENTE (S), SI FIRMÓ BAJO PROTESTA O SI NO FIRMÓ POR NEGATIVA O AUSENCIA. LOS ESPACIOS CON LÍNEAS DIAGONALES EN LA COLUMNA DE **INSTALACIÓN DE CASILLA** NO DEBEN SER LLENADOS.

C	PARTIDO O CANDIDATURA	NOMBRE COMPLETO	Marque con "X"		INSTALACIÓN DE LA CASILLA FIRMAS	CIERRE DE LA VOTACIÓN FIRMAS	SI FIRMÓ BAJO PROTESTA Marque con "X"	NO FIRMÓ POR NEGATIVA O ABANDONO Marque con "X"
			P	S				
REPRESENTACIONES DE PARTIDOS POLÍTICOS	PAN							
	PRD							
	PRD							
	VERDE							
	PT							
	MOVIMIENTO CIUDADANO							
	PARTIDO UNIDAD POPULAR							
	morena							
	alianza							
	PES							
	RSP							
	FUERZA MEXICO							

14 UNA VEZ LLENADA Y FIRMADA EL ACTA, INTRODUZCA: **1. ORIGINAL** EN EL SOBRE DE EXPEDIENTE DE CASILLA DE LA ELECCIÓN PARA EL AYUNTAMIENTO; **2. ENTREGUE COPIA LEGIBLE** A LAS REPRESENTACIONES DE LOS PARTIDOS POLÍTICOS PRESENTES, SEGÚN EL ORDEN DE REGISTRO. SI ALGUNA REPRESENTACIÓN DE PARTIDO POLÍTICO SOLICITA TOMAR UNA FOTOGRAFÍA DEL ORIGINAL DEL ACTA, **USTED DEBE PERMITIRSELO.**

DESTINO: ORIGINAL PARA EL SOBRE DE EXPEDIENTE DE CASILLA DE LA ELECCIÓN PARA AYUNTAMIENTO.

<div style="border: 1px solid black; width: 100%; height: 100%;"></div>	<div style="border: 1px solid black; padding: 5px;"> <div style="display: flex; justify-content: space-between; align-items: center;"> <div style="background-color: #f0f0f0; padding: 10px; border: 1px solid black; text-align: center;"> CÓDIGO QR </div> <div> OAXACA Distrito 00 Municipio 000 Tipo de acta 0 Sección 0000 casilla 000 </div> </div> </div>
---	---

Acopio	Día:	Hora: formato 24 hrs.
--------	------	-----------------------

SE LEVANTA LA PRESENTE ACTA CON FUNDAMENTO EN LOS ARTÍCULOS 27; 210 PÁRRAFO 1 INCISOS a), b), c) y d) Y PÁRRAFO 2; 215, PÁRRAFO 1, Y DEL 230 AL 237, DE LA LEY DE INSTITUCIONES Y PROCEDIMIENTOS ELECTORALES DEL ESTADO DE OAXACA.

AL CONCLUIR EL LLENADO DEL CUADERNILLO, INICIE EL LLENADO DEL ACTA DE ESCRUTINIO Y CÓMPUTO. UTILICE UN BOLÍGRAFO DE TINTA NEGRA PARA EL LLENADO DEL ACTA, ASEGÚRESE QUE TODAS LAS COPIAS SEAN LEGIBLES Y ATIENDA LAS RECOMENDACIONES.

1 DATOS DE LA CASILLA. *Copie y anote la información de su nombramiento.*

ENTIDAD FEDERATIVA: **OAXACA** DISTRITO ELECTORAL LOCAL: _____

MUNICIPIO: _____

SECCIÓN:

--	--	--	--

(Con número)

LA CASILLA SE INSTALÓ EN: _____
(Escriba la calle, número, colonia, localidad o lugar)

2 BOLETAS SOBREVIVIENTES DE LA ELECCIÓN PARA EL AYUNTAMIENTO. *Escriba el total de boletas no usadas, que se cancelaron con dos líneas diagonales. Copie esta cantidad del apartado 2 del cuadernillo.*

apartado 2 del cuadernillo.

(Con letra) (Con número)

3 PERSONAS QUE VOTARON. Escriba el total de marcas de “VOTÓ 2022” de la lista nominal de electores y de las personas que votaron con su sentencia del Tribunal Electoral. Copie esta cantidad del apartado **3** inciso **C** del cuadernillo.

cantidad del apartado 3 inciso c del cuadernillo.

(Con letra) (Con número)

4 REPRESENTACIONES DE PARTIDOS POLÍTICOS QUE VOTARON EN LA CASILLA. *Escriba el total de marcas de "VOTÓ 2022" de la relación de representaciones de partidos políticos ante la mesa directiva de casilla. Copie esta cantidad del apartado 4 del cuadernillo.*

la mesa directiva de casilla. Copie esta cantidad del apartado 4 del cuadernillo.

5 TOTAL DE PERSONAS QUE VOTARON Y REPRESENTACIONES.
Escriba la suma de 3 y 4. Copie esta cantidad del apartado 5 del cuadernillo.

Escribe la suma de 3 y 4. Copie esta cantidad del apartado 5 del cuadernillo.

(Con letra)

(Con número)

CÓDIGO QR	OAXACA	
	Distrito	00
	Municipio	000
	Tipo de acta	0
	Sección	0000
	casilla	000

TIPO DE CASILLA

BÁSICA	CONTIGUA	EXTRA ORDINARIA	EXTRA ORDINARIA CONTIGUA
			
Marque con X	Escriba el número	Escriba el número	Escriba el número















(Con número)

(Con número)

(Con número)

(Con número)

6 RESULTADOS DE LA VOTACIÓN DE LA ELECCIÓN PARA EL AYUNTAMIENTO. *Escriba los votos para cada partido político, coalición, candidatura no registrada y votos nulos, súmelos y escriba el resultado en TOTAL. En caso de no recibir votos para algún partido político, coalición o candidatura no registrada, escriba ceros. Copie estas cantidades del apartado 6 del cuadernillo.*

PARTIDO, COALICIÓN O CANDIDATO/A		RESULTADOS DE LA VOTACIÓN DE LA ELECCIÓN PARA EL AYUNTAMIENTO (Con letra)	(Con número)
			
			
			
			
			
			
			
morena			
			
			
			
			
COALICIÓN	Escriba aquí sólo el número de boletas que tienen marcados los emblemas de los partidos de la coalición indicada.		
			
			
			
			
CANDIDATOS/AS NO REGISTRADOS/AS			
VOTOS NULOS			
TOTAL			

7 TOTAL DE VOTOS DE LA ELECCIÓN PARA EL AYUNTAMIENTO SACADOS DE LA URNA. *Escriba el total de votos de la elección para el Ayuntamiento que se sacaron de la urna. Copie esta cantidad del apartado 7 del cuadernillo.*

(Con letra) (Con número)

8 COMPARATIVO DEL TOTAL DE PERSONAS QUE VOTARON Y EL TOTAL DE VOTOS DE AYUNTAMIENTO SACADOS DE LA URNA. ¿Es igual el número total de personas y representantes que votaron del apartado 6, con el total de votos sacados de la urna del apartado 7? Copie esta respuesta del apartado 3 del cuadernillo. ☐ SÍ ☐ NO (Marque con "X")

9 COMPARATIVO DEL TOTAL DE VOTOS DE AYUNTAMIENTO SACADOS DE LA URNA Y EL TOTAL DE RESULTADOS DE LA VOTACIÓN. ¿Es igual el total de votos sacados de la urna, del apartado 7, con el TOTAL de la votación? Copie esta respuesta del apartado 9 del cuadernillo. ☐ SÍ ☐ NO (Marque con "X")

10 ¿SE PRESENTARON INCIDENTES DURANTE EL ESCRUTINIO Y CÓMPUTO DE ESTA ELECCIÓN? ☐ SÍ ☐ NO
(Marque con "X")

DESCRIBA BREVEMENTE _____

_____ EN SU CASO, SE ESCRIBIERON EN _____ HOJA(S) DE INCIDENTES, MISMA(S) QUE SE
ANEXA(N) A LA PRESENTE ACTA. (Con número)

11 MESA DIRECTIVA DE CASILLA. *Escriba los nombres de las y los funcionarios de casilla presentes y asegúrese que firmen en su totalidad.*

CARGO	NOMBRE COMPLETO	FIRMA
PRESIDENTE/A		
SECRETARIO/A		
1er. ESCRUTADOR/A		
2o. ESCRUTADOR/A		

12 REPRESENTACIONES DE PARTIDOS POLÍTICOS. *Escriba los nombres de las representaciones de partidos políticos presentes, marque con "X" si es la o el propietario (P) o suplente (S) y asegúrese que firmen en su totalidad.*

PARTIDO O CANDIDATURA	NOMBRE COMPLETO	Marque con "X"		FIRMA	Marque con "X" SI FIRMO BAJO PROTESTA	Marque con "X" SI NO FIRMO POR NEGATIVA O ABANDONO
		P	S			
						
						
						
						
						
						
						
morena						
						
						
						
						

13 **ESCRITOS DE PROTESTA.** En su caso, escriba el número de escritos de protesta en el recuadro del partido político que los presentó y métalos en el sobre de expediente de la elección para el Ayuntamiento.

14 UNA VEZ LLENADA Y FIRMADA EL ACTA, INTRODUZCA: **1. ORIGINAL** EN EL SOBRE DE EXPEDIENTE DE LA ELECCIÓN PARA EL AYUNTAMIENTO; **2. PRIMERA COPIA** EN EL SOBRE PREP; **3. SEGUNDA COPIA** EN LA BOLSA QUE VA POR FUERA DEL PAQUETE ELECTORAL; **4. ENTREGUE COPIA LEGIBLE** A LAS REPRESENTACIONES DE LOS PARTIDOS POLÍTICOS PRESENTES, SEGÚN EL ORDEN DE REGISTRO. EN CASO DE QUE ALGUNA DE LAS REPRESENTACIONES DE PARTIDO POLÍTICO SOLICITE TOMAR UNA FOTOGRAFÍA DEL ORIGINAL DEL ACTA, **USTED DEBE PERMITIRSELO.**



HOJA _____ DE _____

1 DATOS DE LA CASILLA. *Copie y anote la información de su nombramiento.*

ENTIDAD FEDERATIVA: _____ DISTRITO ELECTORAL LOCAL: _____

MUNICIPIO: _____

SECCIÓN:

--	--	--	--	--

(Con número)

TIPO DE CASILLA			
<div>BÁSICA</div> <div> </div> <div>Marque con X</div>	<div>CONTIGUA</div> <div> </div> <div>Escriba el número</div>	<div>EXTRA ORDINARIA</div> <div> </div> <div>Escriba el número</div>	<div>EXTRA ORDINARIA CONTIGUA</div> <div> </div> <div>Escriba el número</div>

2 DESCRIPCIÓN DE LOS INCIDENTES. Marque con una "X", en la columna correspondiente, el momento en que se presentó el incidente; con número la hora; y por último descríbalos.

[illegible][illegible]

3 MESA DIRECTIVA DE CASILLA. *Escriba los nombres de las o los funcionarios de casilla y asegúrese que firmen en su totalidad.*

CARGO	NOMBRE COMPLETO	FIRMA
PRESIDENTE/A		
SECRETARIO/A		
1er. ESCRUTADOR/A		
2o. ESCRUTADOR/A		

4 REPRESENTACIONES DE LOS PARTIDOS POLÍTICOS. *Escriba los nombres de las y los representantes de partidos políticos presentes, marque con "X" si es la o el propietario (P) o suplente (S) y asegúrese de que firmen en su totalidad.*

PARTIDO O CANDIDATURA	NOMBRE COMPLETO	Marque con "X"			FIRMA	Marque con "X"		SI FIRMÓ BAJO PROTESTA Marque con "X"
		P	S	SI NO FIRMÓ POR NEGATIVA		ABANDONO		
								
								
								
								
								
								
								
morena								
								
								
								
								

* (P) Propietario/a (S) Suplente

5 UNA VEZ LLENADA Y FIRMADA EL ACTA, INTRODUZCA:

- 1. ORIGINAL** EN EL SOBRE DE EXPEDIENTE DE CASILLA DE LA ELECCIÓN PARA EL AYUNTAMIENTO;
2. ENTREGUE COPIA LEGIBLE A LAS REPRESENTACIONES DE LOS PARTIDOS POLÍTICOS PRESENTES, SEGÚN EL ORDEN DE REGISTRO.

ESTE DOCUMENTO CONSTITUYE, EN CASO DE UTILIZARSE, PARTE INTEGRANTE DEL ACTA DE LA JORNADA ELECTORAL O DE LA DE ESCRUTINIO Y CÓMPUTO DE CASILLA, SEGÚN EL MOMENTO EN EL QUE SE PRESENTEN LOS INCIDENTES.

SE LEVANTÓ LA PRESENTE ACTA CON FUNDAMENTO EN LOS ARTÍCULOS 27; 210, PÁRRAFO 1, INCISO c) Y PÁRRAFO 2 Y 236, PÁRRAFO 1, INCISO e), DE LA LEY DE INSTITUCIONES Y PROCEDIMIENTOS ELECTORALES DEL ESTADO DE OAXACA.

DESTINO: ORIGINAL PARA EL SOBRE DE EXPEDIENTE DE CASILLA DE LA ELECCIÓN PARA AYUNTAMIENTO.



ESCRIBA FUERTE EN EL RECIBO CON PLUMA NEGRA, PARA QUE TODAS LAS COPIAS SE PUEDAN LEER Y SIGA CADA UNA DE LAS INSTRUCCIONES.

1 DATOS DE LA CASILLA. *Copie y anote la información de su nombramiento.*

ENTIDAD FEDERATIVA: _____ DISTRITO ELECTORAL LOCAL: _____

MUNICIPIO: _____

SECCIÓN: _____
(Con número)













LA CASILLA SE INSTALÓ EN: _____ TIPO DE CASILLA _____

(Escriba la calle, número, colonia, localidad o lugar)

TIPO DE CASILLA

BÁSICA	CONTIGUA	EXTRA ORDINARIA	EXTRA ORDINARIA CONTIGUA
			
<p>Marque con X</p>	<p>Escriba el número</p>	<p>Escriba el número</p>	<p>Escriba el número</p>

2 COPIAS LEGIBLES DE LAS ACTAS ENTREGADAS A LAS REPRESENTACIONES DE LOS PARTIDOS POLÍTICOS. Marque con "X" en los cuadros de las actas y documentos cuyas copias fueron entregadas a las representaciones de los partidos políticos. Marque en su caso, con "X" en el cuadro de acuse de la devolución de la Lista Nominal, entregado a las representaciones que devolvieron las listas nominales.

PARTIDO O CANDIDATURA	ACTA DE LA JORNADA ELECTORAL	ACTA DE ESCRUTINIO Y CÚMULO DE LA ELECCIÓN PARA AYUNTAMIENTO	HOJA DE INCIDENTES	CONSTANCIA DE CLAUSURA DE LA CASILLA Y RECIBO DE COPIA LEGIBLE	EN SU CASO, ACUSE DE LA DEVOLUCIÓN DE LA LISTA NOMINAL DE ELECTORES
					
					
					
					
					
					
					
					
					
					
					
					

3 CLAUSURA DE LA CASILLA. *Conteste.*

Habiéndose formado el paquete electoral con el expediente y sobres correspondientes, así como en su caso, las listas nominales entregadas por las representaciones de los partidos políticos, la o el Secretario de la mesa directiva de casilla hace constar que, siendo las _____:_____ horas del día _____ de _____ de 2022, se clausuró la casilla y, bajo la responsabilidad de la o del Presidente de la mesa directiva de casilla, se hará entrega del paquete electoral al Consejo Distrital o al Centro de Recepción y Traslado que le corresponda por conducto de:

ELECCIÓN LOCAL. Marque con "X" a quien va al Consejo Distrital

PRESIDENTE/A	SECRETARIO/A
<input type="checkbox"/>	<input type="checkbox"/>
2o. ESCRUTADOR/A	1er. ESCRUTADOR/A
<input type="checkbox"/>	<input type="checkbox"/>

En compañía de las representaciones de los partidos políticos que se indican:
Marque con "X"



																			
---	---	---	---	---	---	---	---	---	---	---	---	---	---	---	---	---	---	---	---

4 MESA DIRECTIVA DE CASILLA. *Escriba los nombres de las y los funcionarios de casilla y asegúrese de que firmen en su totalidad.*

CARGO	NOMBRE COMPLETO	FIRMA
PRESIDENTE/A		
SECRETARIO/A		
1er. ESCRUTADOR/A		
2o. ESCRUTADOR/A		

5 REPRESENTACIONES DE LOS PARTIDOS POLÍTICOS.

Escriba los nombres de las representaciones de los partidos políticos presentes, marque con "X" si es representante ante la casilla o general y si es propietario/a (P) o suplente (S) y asegúrese de que firmen en su totalidad.

PARTIDO O CANDIDATURA	NOMBRE COMPLETO	Marque con "X"				FIRMA	Marque con "X"	
		ANTE CASILLA	GENERAL	P	S		NO FIRMO POR NEGATIVO O ABANDONO	FIRMO BAJO PROTESTA
								
								
								
								
								
								
								
morena								
								
								
								
								

6 UNA VEZ LLENADA Y FIRMADA LA CONSTANCIA, INTRODUZCA:

- 1. EL ORIGINAL** EN LA BOLSA QUE VA POR FUERA DEL PAQUETE ELECTORAL DE LA ELECCIÓN PARA EL AYUNTAMIENTO.
2. PRIMERA COPIA A LA O EL PRESIDENTE DE LA MESA DIRECTIVA DE CASILLA.
3. COPIA LEGIBLE A LAS REPRESENTACIONES DE PARTIDOS POLÍTICOS , SEGÚN EL ORDEN DE REGISTRO.

SI ALGUNA O ALGÚN REPRESENTANTE DE PARTIDO POLÍTICO SOLICITA TOMAR UNA FOTOGRAFÍA DEL ORIGINAL DEL ACTA, USTED DEBE PERMITÍRSELO.

SE EXTIENDE EL PRESENTE CON FUNDAMENTO EN LOS ARTÍCULOS 27; 209; 210, PÁRRAFO 1, INCISOS a), b) Y e) Y PÁRRAFO 2; 238 Y 242, PÁRRAFO 1, INCISOS a), b) Y c) DE LA LEY DE INSTITUCIONES Y PROCEDIMIENTOS ELECTORALES DEL ESTADO DE OAXACA.

DESTINO: ORIGINAL PARA LA BOLSA QUE VA POR FUERA DEL PAQUETE ELECTORAL DE AYUNTAMIENTO.



Ayuntamiento



Candidato/a no registrado/a

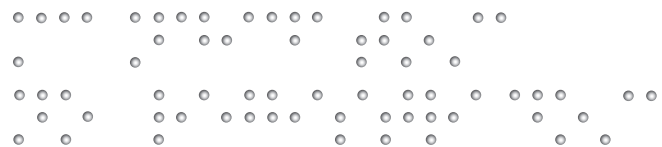



ELECCIONES EXTRAORDINARIAS 2022

CUADERNILLO PARA HACER LAS OPERACIONES DE ESCRUTINIO Y CÓMPUTO DE CASILLA

ELECCIÓN EXTRAORDINARIA PARA EL AYUNTAMIENTO

Este cuadernillo debe ser llenado por la o el secretario de mesa directiva de casilla. Cuando termine de llenar los datos de este cuadernillo, inicie el llenado del Acta de escrutinio y cómputo de casilla de la elección.

1



COPIE LOS DATOS DE IDENTIFICACIÓN DE LA CASILLA

ENTIDAD: OAXACA

DISTRITO:

MUNICIPIO:

SECCIÓN:

CASILLA:

En caso de no contar con etiqueta, copie los datos de identificación de la casilla, en el apartado 1 del acta.

Conteste con lápiz. Llene los 3 espacios con número sin dejar lugares en blanco, por ejemplo: 000, 001, 012, 123.

ELECCIÓN PARA EL AYUNTAMIENTO

2



BOLETAS SOBRANTES DE LA ELECCIÓN PARA EL AYUNTAMIENTO.

- a. Con un bolígrafo de tinta negra, cancelar con dos rayas diagonales cada una de las boletas sobrantes no usadas.
- b. Contar las boletas canceladas y escribir la cantidad obtenida en este recuadro: -- -- --

3



PERSONAS QUE VOTARON POR LA ELECCIÓN PARA EL AYUNTAMIENTO

- a. Contar a las personas que votaron de la lista nominal de la siguiente manera:
- ◆ Contar el total de marcas "Votó 2022" de la primera página de la lista nominal.
 - ◆ Anotar el resultado en la parte inferior de esa página.
 - ◆ Repetir esta operación en cada una de las páginas de la lista nominal.
 - ◆ Sumar los totales que anotó en todas las páginas de la lista nominal.
 - ◆ Anotar el resultado de la suma en el recuadro de la última página de la lista nominal.
- b. Escribir el resultado del primer conteo de marcas "Votó 2022": -- -- --
- c. Realizar un segundo conteo de todas las marcas de "Votó 2022", sumarlas y escribir el resultado: -- -- --
- d. Si el resultado obtenido en los dos conteos es igual, escribir en el recuadro con la letra **A** -- -- --
- Si los resultados de los dos conteos no son iguales, volver a contar las marcas "Votó 2022" hasta tener la seguridad de la cantidad correcta.**
- e. Si recibió el listado adicional de resoluciones del Tribunal Electoral, contar el total de marcas "Votó 2022" y escribir el resultado en el recuadro con la letra **B**: -- -- --
- De no haber recibido este listado adicional escribir tres ceros "000".
- f. Sumar **A** + **B**; y escribir el resultado en el recuadro **C**: -- -- --

4



REPRESENTACIONES DE PARTIDO POLÍTICO QUE VOTARON EN LA CASILLA

Contar las marcas "Votó 2021" en la Relación de representaciones de partidos políticos ante mesa directiva de casilla y escribir el total en el recuadro **D**: -- -- --

5



TOTAL DE PERSONAS QUE VOTARON Y REPRESENTACIONES.

Sumar **C** + **D** y escribir el resultado en el recuadro **E**: -- -- --

AYUNTAMIENTO

Copie los datos de esta columna en el Acta de escrutinio y cómputo de casilla.

--	--	--

Copie esta cantidad en el apartado 2 del acta.

1er CONTEO		

2do CONTEO		

A		

B		

C		

Copie esta cantidad en el apartado 3 del acta.

D		

Copie esta cantidad en el apartado 4 del acta.





















E		

Copie esta cantidad en el apartado 5 del acta.

- Extraer los votos de la urna de **AYUNTAMIENTO**, clasificarlos en dos grupos, los que tienen una sola marca, y los que tienen dos o más marcas. Posteriormente agruparlos en montoncitos.
- Utilizar la **Guía de apoyo para la clasificación de los votos** para clasificar los votos con una sola marca para partidos políticos; y los Clasificadores de votos para clasificar los votos para candidaturas no registradas y votos nulos, así como los votos con dos o más marcas (coalición).
- Anotar las cantidades en los espacios correspondientes para ambos casos y copiar estas cantidades en el **Cuadro de resultados**.

6 + RESULTADOS DE LA VOTACIÓN DE LA ELECCIÓN PARA EL AYUNTAMIENTO

Anotar las cantidades de la **Guía de apoyo para la clasificación de los votos** y de los **Clasificadores de los votos** en el Cuadro de resultados.

CUADRO DE RESULTADOS DE AYUNTAMIENTO	
<p>Votos de la elección de Ayuntamiento sacados de la urna</p> <p>Partido</p> <div>             </div>	<p><i>Escriba con número</i></p> <div> <div></div> <div></div> <div></div> </div> <div> <div></div> <div></div> <div></div> </div> <div> <div></div> <div></div> <div></div> </div> <div> <div></div> <div></div> <div></div> </div> <div> <div></div> <div></div> <div></div> </div> <div> <div></div> <div></div> <div></div> </div> <div> <div></div> <div></div> <div></div> </div> <div> <div></div> <div></div> <div></div> </div> <div> <div></div> <div></div> <div></div> </div> <div> <div></div> <div></div> <div></div> </div>
COALICIÓN PAN-PRI-PRD	
<div>    </div> <div>   </div> <div>   </div> <div>   </div>	<div> <div></div> <div></div> <div></div> </div> <div> <div></div> <div></div> <div></div> </div> <div> <div></div> <div></div> <div></div> </div> <div> <div></div> <div></div> <div></div> </div>
CANDIDATURAS NO REGISTRADAS	
<p>CANDIDATOS/AS NO REGISTRADOS/AS</p>	<div> <div></div> <div></div> <div></div> </div>
VOTOS NULOS	
<p>VOTOS NULOS</p>	<div> <div></div> <div></div> <div></div> </div>
<p>TOTAL</p>	<div> <div></div> <div></div> <div></div> </div>

-Votos de cada partido político:

- Votos para los partidos políticos en coalición:
En caso de que alguna de las combinaciones de la coalición no hubiera obtenido votos, anote "000".

-Votos para candidaturas no registradas:

-Votos nulos:

-Sumar todos los votos de los partidos políticos, de coalición, candidaturas no registradas y los votos nulos, y anotar el resultado:

Copie estas cantidades en el apartado 6 del acta.

7

TOTAL DE VOTOS DE LA ELECCIÓN PARA EL AYUNTAMIENTO SACADOS DE LA URNA

Cuente los votos de **AYUNTAMIENTO** sacados de la urna y escriba el resultado en el recuadro **F** . - - - - -

8

?

COMPARATIVO DEL TOTAL DE PERSONAS QUE VOTARON Y EL TOTAL DE VOTOS DE AYUNTAMIENTO SACADOS DE LA URNA

¿Son iguales las cantidades anotadas en los recuadros **E** de la primera página y **F** ? - - - - -

9

?

COMPARATIVO DEL TOTAL DE VOTOS DE AYUNTAMIENTO SACADOS DE LA URNA Y EL TOTAL DE RESULTADOS DE LA VOTACIÓN

¿Son iguales las cantidades anotadas en el recuadro **F** y el **TOTAL** de la votación? - - - - -

AYUNTAMIENTO

Copie los datos de esta columna en el Acta de escrutinio y cómputo de casilla.

F

Copie esta cantidad en el apartado **7** del acta.

SÍ

NO

Anote esta respuesta en el apartado **8** del acta.

(Marque con "X")

SÍ

NO

Anote esta respuesta en el apartado **9** del acta.

(Marque con "X")

AL CONCLUIR EL LLENADO DEL CUADERNILLO, INICIE EL LLENADO DEL ACTA DE ESCRUTINIO Y CÓMPUTO.

DESTINO: INTRODUZCA EL CUADERNILLO PARA HACER LAS OPERACIONES DE ESCRUTINIO Y CÓMPUTO DE CASILLA EN EL EXPEDIENTE DE CASILLA DE LA ELECCIÓN PARA EL AYUNTAMIENTO.

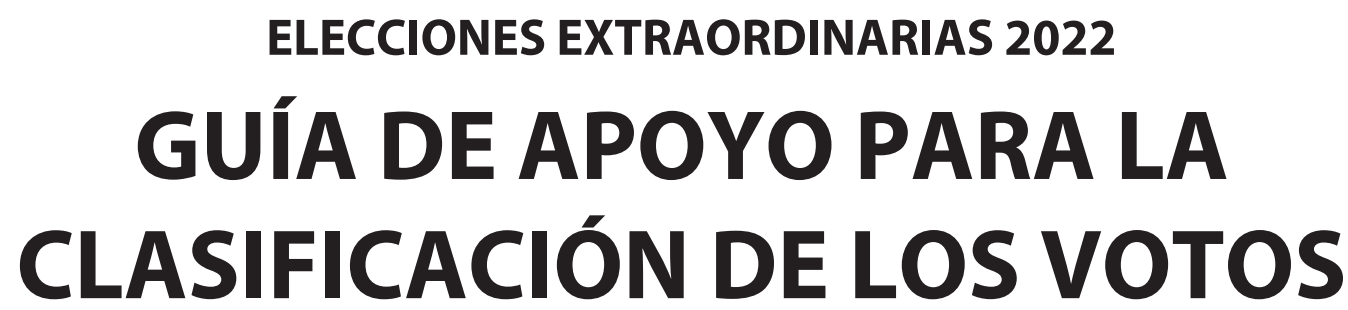

Los ejemplos que se muestran en la Guía son los más comunes, pero podría haber otros.

Si la marca sale del recuadro pero es evidente la decisión de la o el elector, el voto cuenta para el partido político o candidatura marcados.

	PARTIDO REVOLUCIONARIO INSTITUCIONAL	VOTOS VÁLIDOS	<div></div>
	ELECCIONES EXTRAORDINARIAS 2022		<i>Ver listas al reverso</i>
AYUNTAMIENTO			
ENTIDAD FEDERATIVA	OAXACA	DISTRITO ELECTORAL LOCAL	00
MUNICIPIO			
Marque el recuadro de su preferencia			
	PARTIDO ACCIÓN NACIONAL <i>Candidato/a propietario/a</i> NOMBRE CANDIDATO/A PROPIETARIO/A <i>Suplente</i> NOMBRE CANDIDATO/A SUPLENTE		PARTIDO REVOLUCIONARIO INSTITUCIONAL <i>Candidato/a propietario/a</i> NOMBRE CANDIDATO/A PROPIETARIO/A <i>Suplente</i> NOMBRE CANDIDATO/A SUPLENTE
	PARTIDO DE LA REVOLUCIÓN DEMOCRÁTICA <i>Candidato/a propietario/a</i> NOMBRE CANDIDATO/A PROPIETARIO/A <i>Suplente</i> NOMBRE CANDIDATO/A SUPLENTE		PARTIDO VERDE ECOLÓGISTA DE MÉXICO <i>Candidato/a propietario/a</i> NOMBRE CANDIDATO/A PROPIETARIO/A <i>Suplente</i> NOMBRE CANDIDATO/A SUPLENTE
	PARTIDO DEL TRABAJO <i>Candidato/a propietario/a</i> NOMBRE CANDIDATO/A PROPIETARIO/A <i>Suplente</i> NOMBRE CANDIDATO/A SUPLENTE		MOVIMIENTO CIUDADANO <i>Candidato/a propietario/a</i> NOMBRE CANDIDATO/A PROPIETARIO/A <i>Suplente</i> NOMBRE CANDIDATO/A SUPLENTE
	PARTIDO UNIDAD POPULAR <i>Candidato/a propietario/a</i> NOMBRE CANDIDATO/A PROPIETARIO/A <i>Suplente</i> NOMBRE CANDIDATO/A SUPLENTE		MORENA <i>Candidato/a propietario/a</i> NOMBRE CANDIDATO/A PROPIETARIO/A <i>Suplente</i> NOMBRE CANDIDATO/A SUPLENTE
	NUEVA ALIANZA OAXACA <i>Candidato/a propietario/a</i> NOMBRE CANDIDATO/A PROPIETARIO/A <i>Suplente</i> NOMBRE CANDIDATO/A SUPLENTE		PARTIDO ENCuentRO SOLIDARIO <i>Candidato/a propietario/a</i> NOMBRE CANDIDATO/A PROPIETARIO/A <i>Suplente</i> NOMBRE CANDIDATO/A SUPLENTE
	REDES SOCIALES PROGRESISTAS <i>Candidato/a propietario/a</i> NOMBRE CANDIDATO/A PROPIETARIO/A <i>Suplente</i> NOMBRE CANDIDATO/A SUPLENTE		FUERZA POR MÉXICO <i>Candidato/a propietario/a</i> NOMBRE CANDIDATO/A PROPIETARIO/A <i>Suplente</i> NOMBRE CANDIDATO/A SUPLENTE
SI DESEA VOTAR POR ALGUNA/ CANDIDATO/A NO REGISTRADO/A, ESCRIBA EN ESTE RECUAJRO EL NOMBRE COMPLETO.			
ELIZABETH SÁNCHEZ GONZÁLEZ Consejera Presidenta		MONIVET SHÁLEY LOPEZ GARCÍA ED. de la Secretaría Ejecutiva	

VERDE

PARTIDO VERDE ECOLOGISTA DE MÉXICO

VOTOS VALIDOS

ESTADOS UNIDOS MEXICANOS

ELECCIONES EXTRAORDINARIAS 2022

AYUNTAMIENTO

Ver listas al reverso

ENTIDAD FEDERATIVA: **OAXACA**

DISTRITO ELECTORAL LOCAL: **00**

MUNICIPIO:

Marque el recuadro de su preferencia

 <p>PARTIDO ACCIÓN NACIONAL</p> <p>Candidato/a propietario/a</p> <p>NOMBRE CANDIDATO/A PROPIETARIO/A</p> <p>Suplente</p> <p>NOMBRE CANDIDATO/A SUPLENTE</p>	 <p>PARTIDO REVOLUCIONARIO INSTITUCIONAL</p> <p>Candidato/a propietario/a</p> <p>NOMBRE CANDIDATO/A PROPIETARIO/A</p> <p>Suplente</p> <p>NOMBRE CANDIDATO/A SUPLENTE</p>
 <p>PARTIDO DE LA REVOLUCIÓN DEMOCRÁTICA</p> <p>Candidato/a propietario/a</p> <p>NOMBRE CANDIDATO/A PROPIETARIO/A</p> <p>Suplente</p> <p>NOMBRE CANDIDATO/A SUPLENTE</p>	 <p>PARTIDO VERDE ECOLOGISTA DE MÉXICO</p> <p>Candidato/a propietario/a</p> <p>NOMBRE CANDIDATO/A PROPIETARIO/A</p> <p>Suplente</p> <p>NOMBRE CANDIDATO/A SUPLENTE</p>
 <p>PARTIDO DEL TRABAJO</p> <p>Candidato/a propietario/a</p> <p>NOMBRE CANDIDATO/A PROPIETARIO/A</p> <p>Suplente</p> <p>NOMBRE CANDIDATO/A SUPLENTE</p>	 <p>MOVIMIENTO CIUDADANO</p> <p>Candidato/a propietario/a</p> <p>NOMBRE CANDIDATO/A PROPIETARIO/A</p> <p>Suplente</p> <p>NOMBRE CANDIDATO/A SUPLENTE</p>
 <p>PARTIDO ACCIÓN POPULAR</p> <p>Candidato/a propietario/a</p> <p>NOMBRE CANDIDATO/A PROPIETARIO/A</p> <p>Suplente</p> <p>NOMBRE CANDIDATO/A SUPLENTE</p>	 <p>MORENA</p> <p>Candidato/a propietario/a</p> <p>NOMBRE CANDIDATO/A PROPIETARIO/A</p> <p>Suplente</p> <p>NOMBRE CANDIDATO/A SUPLENTE</p>
 <p>NUEVA ALIANZA OAXACA</p> <p>Candidato/a propietario/a</p> <p>NOMBRE CANDIDATO/A PROPIETARIO/A</p> <p>Suplente</p> <p>NOMBRE CANDIDATO/A SUPLENTE</p>	 <p>PES</p> <p>PARTIDO ENCuentRO SOLIDARIO</p> <p>Candidato/a propietario/a</p> <p>NOMBRE CANDIDATO/A PROPIETARIO/A</p> <p>Suplente</p> <p>NOMBRE CANDIDATO/A SUPLENTE</p>
 <p>REDES SOCIALES PROGRESISTAS</p> <p>Candidato/a propietario/a</p> <p>NOMBRE CANDIDATO/A PROPIETARIO/A</p> <p>Suplente</p> <p>NOMBRE CANDIDATO/A SUPLENTE</p>	 <p>FUERZA MÉXICO</p> <p>Candidato/a propietario/a</p> <p>NOMBRE CANDIDATO/A PROPIETARIO/A</p> <p>Suplente</p> <p>NOMBRE CANDIDATO/A SUPLENTE</p>

SI DESEA VOTAR POR ALGÚN/A CANDIDATO/A NO REGISTRADO/A, ESCRIBA EN ESTE RECUAJRO EL NOMBRE COMPLETO.

ELIZABETH SÁNCHEZ GONZÁLEZ
Consejera Presidenta

MONIVET SHALEY LÓPEZ GARCÍA
Ed. de la Secretaría Ejecutiva



ESTADO DE OAXACA

PARTIDO DEL TRABAJO

ENTIDAD FEDERATIVA

OAXACA

DISTRITO ELECTORAL LOCAL

00

MUNICIPIO

Marque el recuadro de su preferencia



PARTIDO ACCIÓN NACIONAL

Candidat@/a propietario/a

NOMBRE CANDIDATO/A PROPIETARIO/A

Suplente

NOMBRE CANDIDATO/A SUPLENTE



PARTIDO REVOLUCIONARIO INSTITUCIONAL

Candidat@/a propietario/a

NOMBRE CANDIDATO/A PROPIETARIO/A

Suplente

NOMBRE CANDIDATO/A SUPLENTE



PARTIDO DE LA REVOLUCIÓN DEMOCRÁTICA

Candidat@/a propietario/a

NOMBRE CANDIDATO/A PROPIETARIO/A

Suplente

NOMBRE CANDIDATO/A SUPLENTE



PARTIDO VERDE ECOLÓGICA DE MÉXICO

Candidat@/a propietario/a

NOMBRE CANDIDATO/A PROPIETARIO/A

Suplente

NOMBRE CANDIDATO/A SUPLENTE



PARTIDO DEL TRABAJO

Candidat@/a propietario/a

NOMBRE CANDIDATO/A PROPIETARIO/A

Suplente

NOMBRE CANDIDATO/A SUPLENTE



MOVIMIENTO CIUDADANO

Candidat@/a propietario/a

NOMBRE CANDIDATO/A PROPIETARIO/A

Suplente

NOMBRE CANDIDATO/A SUPLENTE



PARTIDO UNIDAD POPULAR

Candidat@/a propietario/a

NOMBRE CANDIDATO/A PROPIETARIO/A

Suplente

NOMBRE CANDIDATO/A SUPLENTE

morena

Candidat@/a propietario/a

NOMBRE CANDIDATO/A PROPIETARIO/A

Suplente

NOMBRE CANDIDATO/A SUPLENTE



NUEVA ALIANZA OAXACA

Candidat@/a propietario/a

NOMBRE CANDIDATO/A PROPIETARIO/A

Suplente

NOMBRE CANDIDATO/A SUPLENTE



PARTIDO CENTRO SOLIDARIO

Candidat@/a propietario/a

NOMBRE CANDIDATO/A PROPIETARIO/A

Suplente

NOMBRE CANDIDATO/A SUPLENTE



REDES SOCIALES PROGRESISTAS

Candidat@/a propietario/a

NOMBRE CANDIDATO/A PROPIETARIO/A

Suplente

NOMBRE CANDIDATO/A SUPLENTE



FUERZA POR MÉXICO

Candidat@/a propietario/a

NOMBRE CANDIDATO/A PROPIETARIO/A

Suplente

NOMBRE CANDIDATO/A SUPLENTE

SI DESEA VOTAR POR ALGÚN/A CANDIDATO/A NO REGISTRADO/A, ESCRIBA EN ESTE RECUADRO EL NOMBRE COMPLETO.

ELIZABETH SÁNCHEZ GONZÁLEZ

Consejera Presidenta

MONIVET SHALEY LÓPEZ GARCÍA

ED. de la Secretaría Ejecutiva

PARTIDO UNIDAD POPULAR		VOTOS VÁLIDOS	
ELECCIONES EXTRAORDINARIAS 2022 AYUNTAMIENTO		Ver listas al reverso	
ENTIDAD FEDERATIVA OAXACA	DISTRITO ELECTORAL LOCAL 00		
MUNICIPIO _____			
Marque el recuadro de su preferencia			
	PARTIDO ACCIÓN NACIONAL Candidato/a propietario/a NOMBRE CANDIDATO/A PROPIETARIO/A _____ Suplente NOMBRE CANDIDATO/A SUPLENTE _____		PARTIDO REVOLUCIONARIO INSTITUCIONAL Candidato/a propietario/a NOMBRE CANDIDATO/A PROPIETARIO/A _____ Suplente NOMBRE CANDIDATO/A SUPLENTE _____
	PARTIDO DE LA REVOLUCIÓN DEMOCRÁTICA Candidato/a propietario/a NOMBRE CANDIDATO/A PROPIETARIO/A _____ Suplente NOMBRE CANDIDATO/A SUPLENTE _____		PARTIDO VERDE ECOLOGISTA DE MÉXICO Candidato/a propietario/a NOMBRE CANDIDATO/A PROPIETARIO/A _____ Suplente NOMBRE CANDIDATO/A SUPLENTE _____
	PARTIDO DEL TRABAJO Candidato/a propietario/a NOMBRE CANDIDATO/A PROPIETARIO/A _____ Suplente NOMBRE CANDIDATO/A SUPLENTE _____		MOVIMIENTO CIUDADANO Candidato/a propietario/a NOMBRE CANDIDATO/A PROPIETARIO/A _____ Suplente NOMBRE CANDIDATO/A SUPLENTE _____
	PARTIDO UNIDAD POPULAR Candidato/a propietario/a NOMBRE CANDIDATO/A PROPIETARIO/A _____ Suplente NOMBRE CANDIDATO/A SUPLENTE _____		MORENA Candidato/a propietario/a NOMBRE CANDIDATO/A PROPIETARIO/A _____ Suplente NOMBRE CANDIDATO/A SUPLENTE _____
	NUEVA ALIANZA OAXACA Candidato/a propietario/a NOMBRE CANDIDATO/A PROPIETARIO/A _____ Suplente NOMBRE CANDIDATO/A SUPLENTE _____		PARTIDO ENCUENTRO SOLIDARIO Candidato/a propietario/a NOMBRE CANDIDATO/A PROPIETARIO/A _____ Suplente NOMBRE CANDIDATO/A SUPLENTE _____
	REDES SOCIALES PROGRESISTAS Candidato/a propietario/a NOMBRE CANDIDATO/A PROPIETARIO/A _____ Suplente NOMBRE CANDIDATO/A SUPLENTE _____		FUERZA POR MÉXICO Candidato/a propietario/a NOMBRE CANDIDATO/A PROPIETARIO/A _____ Suplente NOMBRE CANDIDATO/A SUPLENTE _____
SI DESEA VOTAR POR ALGÚN/A CANDIDATO/A NO REGISTRADO/A, ESCRIBA EN ESTE RECUAÐO EL NOMBRE COMPLETO.			
ELIZABETH SÁNCHEZ GONZÁLEZ Consejera Presidenta		MONIVET SHALEY LÓPEZ GARCÍA Ed. de la Secretaría Ejecutiva	

GOBIERNO DEL ESTADO DE OAXACA

morena MORENA

VOTOS VÁLIDOS

Ver listas al reverso

INSTITUTO NACIONAL ELECTORAL

ELECCIONES EXTRAORDINARIAS 2022

AYUNTAMIENTO

ENTIDAD FEDERATIVA

OAXACA

DISTRITO ELECTORAL LOCAL

00

MUNICIPIO

Marque el recuadro de su preferencia

PARTIDO ACCIÓN NACIONAL

Candidato/a propietario/a

NOMBRE CANDIDATO/A PROPIETARIO/A

Suplente

NOMBRE CANDIDATO/A SUPLENTE

PARTIDO DE LA REVOLUCIÓN DEMOCRÁTICA

Candidato/a propietario/a

NOMBRE CANDIDATO/A PROPIETARIO/A

Suplente

NOMBRE CANDIDATO/A SUPLENTE

PARTIDO DEL TRABAJO

Candidato/a propietario/a

NOMBRE CANDIDATO/A PROPIETARIO/A

Suplente

NOMBRE CANDIDATO/A SUPLENTE

PARTIDO UNIDAD POPULAR

Candidato/a propietario/a

NOMBRE CANDIDATO/A PROPIETARIO/A

Suplente

NOMBRE CANDIDATO/A SUPLENTE

NUOVA ALIANZA OAXACA

Candidato/a propietario/a

NOMBRE CANDIDATO/A PROPIETARIO/A

Suplente

NOMBRE CANDIDATO/A SUPLENTE

REDES SOCIALES PROGRESISTAS

Candidato/a propietario/a

NOMBRE CANDIDATO/A PROPIETARIO/A

Suplente

NOMBRE CANDIDATO/A SUPLENTE

PARTIDO REVOLUCIONARIO INSTITUCIONAL

Candidato/a propietario/a

NOMBRE CANDIDATO/A PROPIETARIO/A

Suplente

NOMBRE CANDIDATO/A SUPLENTE

PARTIDO VERDE ECOLOGISTA DE MÉXICO

Candidato/a propietario/a

NOMBRE CANDIDATO/A PROPIETARIO/A

Suplente

NOMBRE CANDIDATO/A SUPLENTE

MOVIMIENTO CIUDADANO

Candidato/a propietario/a

NOMBRE CANDIDATO/A PROPIETARIO/A

Suplente

NOMBRE CANDIDATO/A SUPLENTE

morena

Candidato/a propietario/a

NOMBRE CANDIDATO/A PROPIETARIO/A

Suplente

NOMBRE CANDIDATO/A SUPLENTE

PARTIDO ENCUENTRO SOLIDARIO

Candidato/a propietario/a

NOMBRE CANDIDATO/A PROPIETARIO/A

Suplente

NOMBRE CANDIDATO/A SUPLENTE

FUERZA POR MÉXICO

Candidato/a propietario/a

NOMBRE CANDIDATO/A PROPIETARIO/A

Suplente

NOMBRE CANDIDATO/A SUPLENTE

SI DESEA VOTAR POR ALGUNA/1 CANDIDATO/A NO REGISTRADO/A, ESCRIBA EN ESTE RECUADRO EL NOMBRE COMPLETO.

ELIZABETH SÁNCHEZ GONZÁLEZ

Consejera Presidenta

MONIVET SHALEY LOPEZ GARCIA

ED. de la Secretaría Ejecutiva

FUERZA POR MÉXICO

VOTOS
VÁLIDOS

Ver listas al reverso

ELECCIONES EXTRAORDINARIAS 2022

AYUNTAMIENTO

ENTIDAD
FEDERATIVA

OAXACA

DISTRITO ELECTORAL LOCAL

00

MUNICIPIO

Marque el recuadro de su preferencia

PARTIDO ACCIÓN NACIONAL

Candidato/a propietario/a

NOMBRE CANDIDATO/A PROPIETARIO/A

Suplente

NOMBRE CANDIDATO/A SUPLENTE

PARTIDO REVOLUCIONARIO INSTITUCIONAL

NOMBRE CANDIDATO/A PROPIETARIO/A

Suplente

NOMBRE CANDIDATO/A SUPLENTE

PARTIDO DE LA REVOLUCIÓN DEMOCRÁTICA

Candidato/a propietario/a

NOMBRE CANDIDATO/A PROPIETARIO/A

Suplente

NOMBRE CANDIDATO/A SUPLENTE

PARTIDO VERDE ECOLOGISTA DE MÉXICO

NOMBRE CANDIDATO/A PROPIETARIO/A

Suplente

NOMBRE CANDIDATO/A SUPLENTE

PARTIDO DEL TRABAJO

Candidato/a propietario/a

NOMBRE CANDIDATO/A PROPIETARIO/A

Suplente

NOMBRE CANDIDATO/A SUPLENTE

MOVIMIENTO CIUDADANO

Candidato/a propietario/a

NOMBRE CANDIDATO/A PROPIETARIO/A

Suplente

NOMBRE CANDIDATO/A SUPLENTE

PARTIDO UNIDAD POPULAR

Candidato/a propietario/a

NOMBRE CANDIDATO/A PROPIETARIO/A

Suplente

NOMBRE CANDIDATO/A SUPLENTE

morena

MORENA

Candidato/a propietario/a

NOMBRE CANDIDATO/A PROPIETARIO/A

Suplente

NOMBRE CANDIDATO/A SUPLENTE

NUEVA ALIANZA OAXACA

Candidato/a propietario/a

NOMBRE CANDIDATO/A PROPIETARIO/A

Suplente

NOMBRE CANDIDATO/A SUPLENTE

PARTIDO ENCUENTRO SOLIDARIO

Candidato/a propietario/a

NOMBRE CANDIDATO/A PROPIETARIO/A

Suplente

NOMBRE CANDIDATO/A SUPLENTE

REDES SOCIALES PROGRESISTAS

Candidato/a propietario/a

NOMBRE CANDIDATO/A PROPIETARIO/A

Suplente

NOMBRE CANDIDATO/A SUPLENTE

FUERZA POR MÉXICO

NOMBRE CANDIDATO/A PROPIETARIO/A

NOMBRE CANDIDATO/A SUPLENTE

SI DESEA VOTAR POR ALGÚN/A CANDIDATO/A, NO REGISTRADO/A, ESCRIBA EN ESTE RECUAÐRO EL NOMBRE COMPLETO.

ELIZABETH SÁNCHEZ GONZÁLEZ
Consejera Presidenta

MONIVET SHALEY LÓPEZ GARCÍA
Ed. de la Secretaría Ejecutiva



DOBLE EN LA LÍNEA PUNTEADA

DOBLE EN LA LÍNEA PUNTEADA



Anote la cantidad de boletas marcadas encontradas para la siguiente coalición:



Escriba la cantidad con número

TOTAL DE VOTOS

--	--	--

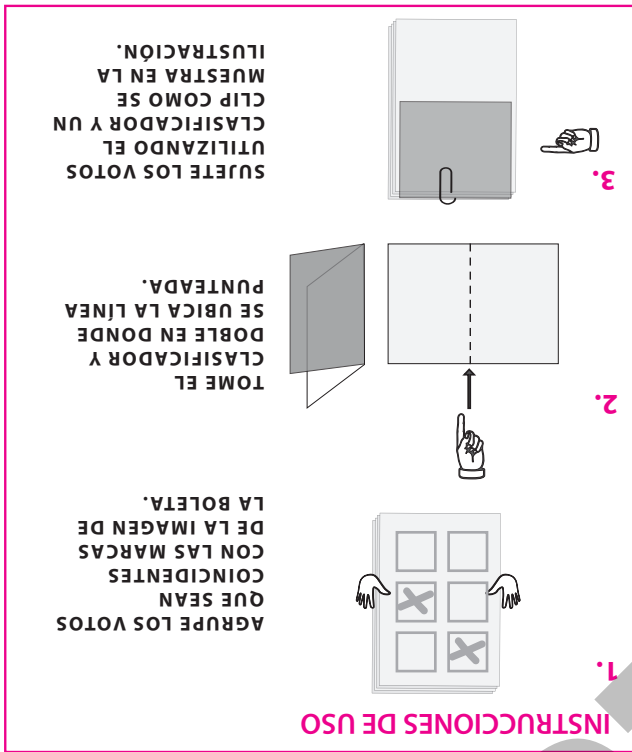

ELECCIONES EXTRAORDINARIAS 2022
AYUNTAMIENTO
Ver lista del registro

ENTIDAD FEDERATIVA: OAXACA
DISTRITO ELECTORAL LOCAL: 00
MUNICIPIO:

Marque el recuadro de su preferencia

NOMBRE CANDIDATO/A PROPIETARIO/A	NOMBRE CANDIDATO/A PROPIETARIO/A	NOMBRE CANDIDATO/A PROPIETARIO/A	NOMBRE CANDIDATO/A PROPIETARIO/A	NOMBRE CANDIDATO/A PROPIETARIO/A	NOMBRE CANDIDATO/A PROPIETARIO/A	NOMBRE CANDIDATO/A PROPIETARIO/A	NOMBRE CANDIDATO/A PROPIETARIO/A
NOMBRE CANDIDATO/A SUPLENTE	NOMBRE CANDIDATO/A SUPLENTE	NOMBRE CANDIDATO/A SUPLENTE	NOMBRE CANDIDATO/A SUPLENTE	NOMBRE CANDIDATO/A SUPLENTE	NOMBRE CANDIDATO/A SUPLENTE	NOMBRE CANDIDATO/A SUPLENTE	NOMBRE CANDIDATO/A SUPLENTE

SI DESHA VOTAR POR ALGUNA CANDIDATO/A, ESCRIBA EN ESTE RECUALDO EL NOMBRE COMPLETO.

ELIZABETH SÁNCHEZ GONZÁLEZ
Consejera Presidenta

MONIVET SHALEY LÓPEZ GARCÍA
ED. de la Secretaría Ejecutiva

REVERSO

DOBLE EN LA LÍNEA PUNTEADA

DOBLE EN LA LÍNEA PUNTEADA



ELECCIONES EXTRAORDINARIAS 2022

CLASIFICADOR DE VOTOS

AYUNTAMIENTO

Anote la cantidad de boletas marcadas encontradas para la siguiente coalición:

PAN-PRI



Escriba la cantidad con número

TOTAL DE VOTOS

--	--	--

ELECCIONES EXTRAORDINARIAS 2022
AYUNTAMIENTO
Ver lista del registro

ENTIDAD FEDERATIVA: OAXACA
DISTRITO ELECTORAL LOCAL: 00
MUNICIPIO:

Marque el recuadro de su preferencia

NOMBRE CANDIDATO/A PROPIETARIO/A	NOMBRE CANDIDATO/A PROPIETARIO/A	NOMBRE CANDIDATO/A PROPIETARIO/A	NOMBRE CANDIDATO/A PROPIETARIO/A	NOMBRE CANDIDATO/A PROPIETARIO/A	NOMBRE CANDIDATO/A PROPIETARIO/A	NOMBRE CANDIDATO/A PROPIETARIO/A	NOMBRE CANDIDATO/A PROPIETARIO/A
NOMBRE CANDIDATO/A SUPLENTE	NOMBRE CANDIDATO/A SUPLENTE	NOMBRE CANDIDATO/A SUPLENTE	NOMBRE CANDIDATO/A SUPLENTE	NOMBRE CANDIDATO/A SUPLENTE	NOMBRE CANDIDATO/A SUPLENTE	NOMBRE CANDIDATO/A SUPLENTE	NOMBRE CANDIDATO/A SUPLENTE

SI DESHA VOTAR POR ALGUNA CANDIDATO/A NO REGISTRADA, ESCRIBA EN ESTE RECUALDO EL NOMBRE COMPLETO.

ELIZABETH SÁNCHEZ GONZÁLEZ
Consejera Presidenta

MONIVET SHALEY LÓPEZ GARCÍA
ED. de la Secretaría Ejecutiva

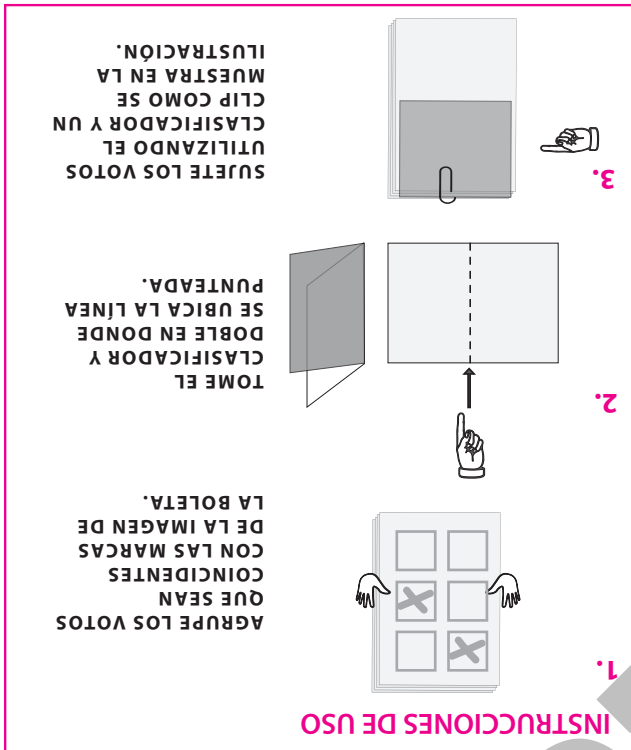

ELECCIONES EXTRAORDINARIAS 2022
AYUNTAMIENTO

ENTIDAD FEDERATIVA: OAXACA
DISTRITO ELECTORAL LOCAL: 00
MUNICIPIO:

Marque el recuadro de su preferencia

PAN PARTIDO ACCIÓN NACIONAL NOMBRE CANDIDATO/A PROPUESTARIO/A: NOMBRE CANDIDATO/A SUPLENTE:	PRD PARTIDO REVOLUCIONARIO INSTITUCIONAL NOMBRE CANDIDATO/A PROPUESTARIO/A: NOMBRE CANDIDATO/A SUPLENTE:
VERDE PARTIDO VERDE ECOLÓGISTA DE MÉXICO NOMBRE CANDIDATO/A PROPUESTARIO/A: NOMBRE CANDIDATO/A SUPLENTE:	MOVIMIENTO CIUDADANO MOVIMIENTO CIUDADANO NOMBRE CANDIDATO/A PROPUESTARIO/A: NOMBRE CANDIDATO/A SUPLENTE:
morena MORENA NOMBRE CANDIDATO/A PROPUESTARIO/A: NOMBRE CANDIDATO/A SUPLENTE:	PES PARTIDO ENCUENTRO SOLIDARIO NOMBRE CANDIDATO/A PROPUESTARIO/A: NOMBRE CANDIDATO/A SUPLENTE:
FUERZA POR MÉXICO FUERZA POR MÉXICO NOMBRE CANDIDATO/A PROPUESTARIO/A: NOMBRE CANDIDATO/A SUPLENTE:	REDES SOCIALES PROGRESISTAS REDES SOCIALES PROGRESISTAS NOMBRE CANDIDATO/A PROPUESTARIO/A: NOMBRE CANDIDATO/A SUPLENTE:

SI DESHA VOTAR POR ALGUN/A CANDIDATO/A NO REGISTRADO/A, ESCRIBA EN ESTE RECIBADO EL NOMBRE COMPLETO.

ELIZABETH SÁNCHEZ GONZÁLEZ
Consejera Presidenta

MONIVET SHALEY LÓPEZ GARCÍA
ED. de la Secretaría Ejecutiva

REVERSO

DOBLE EN LA LÍNEA PUNTEADA

DOBLE EN LA LÍNEA PUNTEADA



ELECCIONES EXTRAORDINARIAS 2022

CLASIFICADOR DE VOTOS

AYUNTAMIENTO

Anote la cantidad de boletas marcadas encontradas para la siguiente coalición:

PAN-PRD



Escriba la cantidad con número

TOTAL DE VOTOS

--	--	--

ELECCIONES EXTRAORDINARIAS 2022
AYUNTAMIENTO

ENTIDAD FEDERATIVA: OAXACA
DISTRITO ELECTORAL LOCAL: 00
MUNICIPIO:

Marque el recuadro de su preferencia

PAN PARTIDO ACCIÓN NACIONAL NOMBRE CANDIDATO/A PROPUESTARIO/A: NOMBRE CANDIDATO/A SUPLENTE:	PRD PARTIDO REVOLUCIONARIO INSTITUCIONAL NOMBRE CANDIDATO/A PROPUESTARIO/A: NOMBRE CANDIDATO/A SUPLENTE:
VERDE PARTIDO VERDE ECOLÓGISTA DE MÉXICO NOMBRE CANDIDATO/A PROPUESTARIO/A: NOMBRE CANDIDATO/A SUPLENTE:	MOVIMIENTO CIUDADANO MOVIMIENTO CIUDADANO NOMBRE CANDIDATO/A PROPUESTARIO/A: NOMBRE CANDIDATO/A SUPLENTE:
morena MORENA NOMBRE CANDIDATO/A PROPUESTARIO/A: NOMBRE CANDIDATO/A SUPLENTE:	PES PARTIDO ENCUENTRO SOLIDARIO NOMBRE CANDIDATO/A PROPUESTARIO/A: NOMBRE CANDIDATO/A SUPLENTE:
FUERZA POR MÉXICO FUERZA POR MÉXICO NOMBRE CANDIDATO/A PROPUESTARIO/A: NOMBRE CANDIDATO/A SUPLENTE:	REDES SOCIALES PROGRESISTAS REDES SOCIALES PROGRESISTAS NOMBRE CANDIDATO/A PROPUESTARIO/A: NOMBRE CANDIDATO/A SUPLENTE:

SI DESHA VOTAR POR ALGUN/A CANDIDATO/A NO REGISTRADO/A, ESCRIBA EN ESTE RECIBADO EL NOMBRE COMPLETO.

ELIZABETH SÁNCHEZ GONZÁLEZ
Consejera Presidenta

MONIVET SHALEY LÓPEZ GARCÍA
ED. de la Secretaría Ejecutiva

4

DOBLE EN LA LÍNEA PUNTEADA

DOBLE EN LA LÍNEA PUNTEADA



INSTITUTO
ESTATAL ELECTORAL
y de Participación Ciudadana de Oaxaca

ELECCIONES EXTRAORDINARIAS 2022

CLASIFICADOR DE VOTOS

AYUNTAMIENTO

Anote la cantidad de boletas marcadas encontradas
para la siguiente coalición:

PRI-PRD



Escriba la cantidad con número

TOTAL DE VOTOS

--	--	--

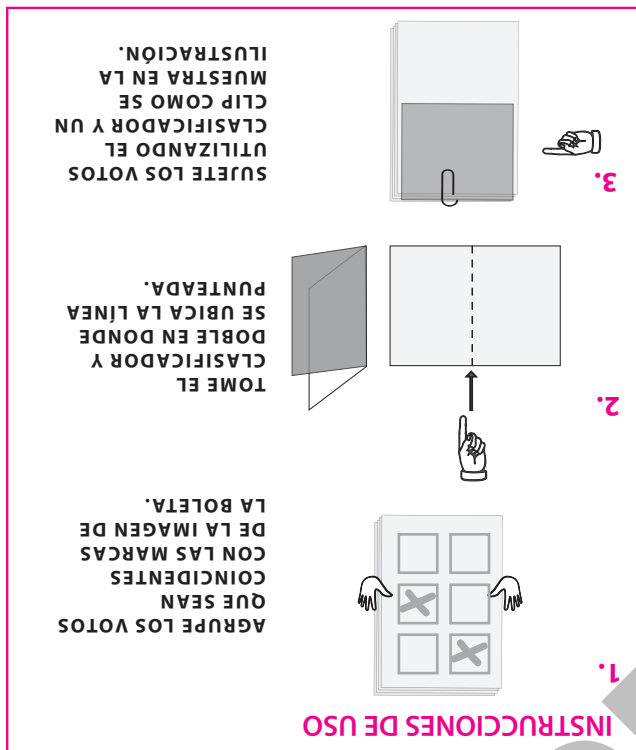

ELECCIONES EXTRAORDINARIAS 2022
AYUNTAMIENTO

Entidad Federativa: OAXACA
Municipio: 00
Distrito Electoral Local: 00

Marque el recuadro de su preferencia

Logo	Partido	Candidato Propietario	Candidato Suplente
	PARTIDO REVOLUCIONARIO INSTITUCIONAL	NOMBRE CANDIDATO A PROPRIETARIA	NOMBRE CANDIDATO A SUPLENTE
	PARTIDO ACCIÓN NACIONAL	NOMBRE CANDIDATO A PROPRIETARIO	NOMBRE CANDIDATO A SUPLENTE
	PARTIDO VERDE ECOLÓGISTA DE MÉXICO	NOMBRE CANDIDATO A PROPRIETARIA	NOMBRE CANDIDATO A SUPLENTE
	MORENA	NOMBRE CANDIDATO A PROPRIETARIO	NOMBRE CANDIDATO A SUPLENTE
	PARTIDO ENCUENTRO SOLIDARIO	NOMBRE CANDIDATO A PROPRIETARIA	NOMBRE CANDIDATO A SUPLENTE
	FUERZA POR MÉXICO	NOMBRE CANDIDATO A PROPRIETARIO	NOMBRE CANDIDATO A SUPLENTE
	PARTIDO UNIDAD POPULAR	NOMBRE CANDIDATO A PROPRIETARIA	NOMBRE CANDIDATO A SUPLENTE
	NUEVA ALIANZA OAXACA	NOMBRE CANDIDATO A PROPRIETARIO	NOMBRE CANDIDATO A SUPLENTE
	REDES SOCIALES PROGRESISTAS	NOMBRE CANDIDATO A PROPRIETARIA	NOMBRE CANDIDATO A SUPLENTE

SI DESA VOTAR POR ALGUNA CANDIDATO/A NO REGISTRADA, ESCRIBA EN ESTE RECUAJRO EL NOMBRE COMPLETO.

ELIZABETH SÁNCHEZ GONZÁLEZ
Consejera Presidenta

MONIVET SHALEY LÓPEZ GARCÍA
ED. de la Secretaría Ejecutiva

AGRUPÉ LOS VOTOS QUE SEAN COINCIDENTES CON LAS MARCAS DE LA IMAGEN DE LA BOLETA.

TOME EL DOBLE EN DONDE SE UBICA LA LÍNEA PUNTEADA.

SUJETE LOS VOTOS UTILIZANDO EL CLIP COMO SE MUESTRA EN LA ILUSTRACIÓN.

INSTRUCCIONES DE USO

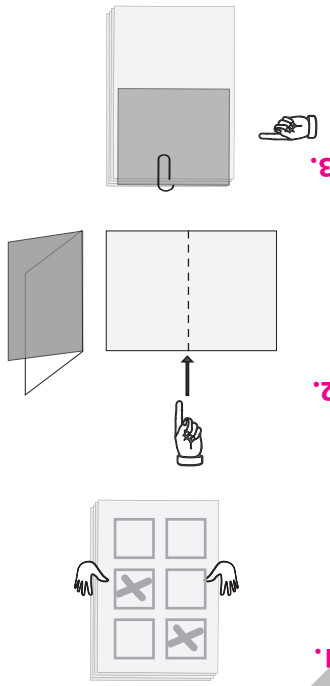

REVERSO

Ver lista al reverso

ELECCIONES EXTRAORDINARIAS 2022
AYUNTAMIENTO

ENTIDAD FEDERATIVA: OAXACA
MUNICIPIO: 00
DISTRITO ELECTORAL LOCAL: 00

Marque el recuadro de su preferencia

PAN PARTIDO ACCIÓN NACIONAL Candidato propietario: [Nombre] Candidato suplente: [Nombre]	PRD PARTIDO REVOLUCIONARIO INSTITUCIONAL Candidato propietario: [Nombre] Candidato suplente: [Nombre]
VERDE PARTIDO VERDE ECOLOGISTA DE MÉXICO Candidato propietario: [Nombre] Candidato suplente: [Nombre]	MOVIMIENTO CIUDADANO Candidato propietario: [Nombre] Candidato suplente: [Nombre]
morena PARTIDO UNIDAD POPULAR Candidato propietario: [Nombre] Candidato suplente: [Nombre]	PES PARTIDO ENCUENTRO SOLIDARIO Candidato propietario: [Nombre] Candidato suplente: [Nombre]
FUERZA POR MÉXICO Candidato propietario: [Nombre] Candidato suplente: [Nombre]	REDES SOCIALES PROGRESISTAS Candidato propietario: [Nombre] Candidato suplente: [Nombre]

SI DESHA VOTAR POR ALGUNA CANDIDATURA NO REGISTRADA, ESCRIBA EN ESTE RECUADELO EL NOMBRE COMPLETO.

JUAN LOPEZ

ELIZABETH SANCHEZ GONZALEZ
Consejera Presidenta

HONORAT SHALLET LOPEZ GARCIA
ED. de la Secretaría Ejecutiva

DOBLE EN LA LÍNEA PUNTEADA

DOBLE EN LA LÍNEA PUNTEADA



ELECCIONES EXTRAORDINARIAS 2022 CLASIFICADOR DE VOTOS AYUNTAMIENTO

Anote la cantidad de boletas marcadas encontradas para candidatos/as no registrados/as:

CANDIDATOS/AS NO REGISTRADOS/AS

CANDIDATO/A NO REGISTRADO/A

Escriba la cantidad con número

TOTAL DE VOTOS

--	--	--

Ver lista al reverso

ELECCIONES EXTRAORDINARIAS 2022
AYUNTAMIENTO

ENTIDAD FEDERATIVA: OAXACA
MUNICIPIO: 00
DISTRITO ELECTORAL LOCAL: 00

Marque el recuadro de su preferencia

PAN PARTIDO ACCIÓN NACIONAL Candidato propietario: [Nombre] Candidato suplente: [Nombre]	PRD PARTIDO REVOLUCIONARIO INSTITUCIONAL Candidato propietario: [Nombre] Candidato suplente: [Nombre]
VERDE PARTIDO VERDE ECOLOGISTA DE MÉXICO Candidato propietario: [Nombre] Candidato suplente: [Nombre]	MOVIMIENTO CIUDADANO Candidato propietario: [Nombre] Candidato suplente: [Nombre]
morena PARTIDO UNIDAD POPULAR Candidato propietario: [Nombre] Candidato suplente: [Nombre]	PES PARTIDO ENCUENTRO SOLIDARIO Candidato propietario: [Nombre] Candidato suplente: [Nombre]
FUERZA POR MÉXICO Candidato propietario: [Nombre] Candidato suplente: [Nombre]	REDES SOCIALES PROGRESISTAS Candidato propietario: [Nombre] Candidato suplente: [Nombre]

SI DESHA VOTAR POR ALGUNA CANDIDATURA NO REGISTRADA, ESCRIBA EN ESTE RECUADELO EL NOMBRE COMPLETO.

JUAN LOPEZ

ELIZABETH SANCHEZ GONZALEZ
Consejera Presidenta

HONORAT SHALLET LOPEZ GARCIA
ED. de la Secretaría Ejecutiva

DOBLE EN LA LÍNEA PUNTEADA



ELECCIONES EXTRAORDINARIAS 2022 CLASIFICADOR DE VOTOS AYUNTAMIENTO

Anote la cantidad de boletas marcadas encontradas con votos nulos:



REVERSO

DOBLE EN LA LÍNEA PUNTEADA

VOTOS NULOS

VOTOS
NULOS

Escriba la cantidad con número

--	--	--

TOTAL DE VOTOS

INSTRUCCIONES DE USO

1. AGRÚPE LOS VOTOS QUE SEAN COINCIDENTES CON LAS MARCAS DE LA IMAGEN DE LA BOLETA.
2. TOME EL DOBLE EN DONDE SE UBICA LA LÍNEA PUNTEADA.
3. SUJETE LOS VOTOS UTILIZANDO EL CLASIFICADOR Y UN MUESTRA EN LA ILUSTRACIÓN.





ELECCIONES EXTRAORDINARIAS 2022

RESULTADOS DE LA VOTACIÓN EN ESTA CASILLA DE DE 2022

ENTIDAD FEDERATIVA (ESTADO): OAXACA

DISTRITO ELECTORAL LOCAL:
(Escriba con número)

MUNICIPIO: SECCIÓN:
(Escriba con número)

ESCRIBA LOS RESULTADOS CON NÚMEROS GRANDES Y LEGIBLES.

TIPO DE CASILLA			
<div>BÁSICA</div>	<div>CONTIGUA</div>	<div>EXTRA ORDINARIA</div>	<div>EXTRA ORDINARIA CONTIGUA</div>
<div>Marque con "X"</div>	<div>Escriba el número</div>	<div>Escriba el número</div>	<div>Escriba el número</div>

PARTIDO, COALICIÓN O CANDIDATO/A	RESULTADOS DE LA ELECCIÓN DE AYUNTAMIENTO		FIRMA DE LAS REPRESENTACIONES DE PARTIDOS POLÍTICOS
	(CON NÚMERO)	(CON LETRA)	
CANDIDATOS/AS NO REGISTRADOS/AS			
VOTOS NULOS			

LA PRESIDENCIA DE LA MESA DIRECTIVA DE CASILLA

NOMBRE

FIRMA



ELECCIONES EXTRAORDINARIAS 2022

RESULTADOS PRELIMINARES DE LAS ELECCIONES EN EL MUNICIPIO

ENTIDAD FEDERATIVA (ESTADO): OAXACA CABECERA MUNICIPAL: _____

ESTOS RESULTADOS CORRESPONDEN A: _____ CASILLAS DEL TOTAL DE: _____ QUE COMPRENDE EL MUNICIPIO,

HASTA LAS _____ HORAS DEL DÍA _____ DE _____ DE 2022.

ESCRIBA LOS RESULTADOS CON NÚMEROS GRANDES Y LEGIBLES.

PARTIDO, COALICIÓN O CANDIDATO/A	RESULTADOS DE LA ELECCIÓN DE AYUNTAMIENTO	
	(CON NÚMERO)	(CON LETRA)
<div>COALICIÓN</div> <div></div> <div></div> <div></div> <div></div>		
CANDIDATOS/AS NO REGISTRADOS/AS		
VOTOS VÁLIDOS		
VOTOS NULOS		



INSTITUTO
ESTATAL ELECTORAL
y de Participación Ciudadana de Oaxaca

ELECCIONES EXTRAORDINARIAS 2022

RESULTADOS DE CÓMPUTO MUNICIPAL

ENTIDAD FEDERATIVA (ESTADO): OAXACA CABECERA MUNICIPAL:

TOTAL DE CASILLAS COMPUTADAS:

ESCRIBA LOS RESULTADOS CON NÚMEROS GRANDES Y LEGIBLES.

PARTIDO, COALICIÓN O CANDIDATO/A	RESULTADOS DE LA ELECCIÓN DE AYUNTAMIENTO	
	(CON NÚMERO)	(CON LETRA)
morena		
CANDIDATOS/AS NO REGISTRADOS/AS		
VOTOS VÁLIDOS		
VOTOS NULOS		

LA PRESIDENCIA DEL CONSEJO MUNICIPAL

NOMBRE

FIRMA

ENTIDAD FEDERATIVA: _____ CABECERA MUNICIPAL: _____

En: _____ a las ____: ____ horas del día _____

de _____ de 2022, en _____

_____ domicilio de este Consejo Municipal, se reunieron sus miembros en Sesión, para realizar el CÓMPUTO MUNICIPAL de la elección extraordinaria para el AYUNTAMIENTO y toda vez que _____

procedieron a realizar, conforme a los artículos 63 párrafo 2, fracción VI y 257; de la Ley de Instituciones y Procedimientos Electorales del Estado de Oaxaca, el cómputo de la casilla tipo _____ de la sección _____ ubicada en: _____

_____ haciendo constar los siguientes Resultados:

BOLETAS SOBANTES

























(Con letra)

(Con número)

TOTAL DE VOTOS VÁLIDOS Y NULOS QUE SE ENCUENTRAN EN LOS SOBRES CORRESPONDIENTES

(Con letra)

(Con número)

RESULTADOS DE LA VOTACIÓN		
PARTIDO, COALICIÓN O CANDIDATO/A	(Con letra)	(Con número)
		
		
		
		
		
		
		
		
		
		
		
		
   		
  		
 		
  		
CANDIDATOS/A/S NO REGISTRADOS/A/S		
VOTOS NULOS		
TOTAL		

ENTIDAD FEDERATIVA: _____

CABECERA MUNICIPAL:

SECCIÓN:

--	--	--	--

 CASILLA: _____ GRUPO:





















--	--

 PUNTO DE RECUENTO:

--	--

(Con número) (Con número) (Con número)

NÚMERO DE BOLETAS SOBRANTES: _____
(Con número)

PARTIDO, COALICIÓN O CANDIDATO/A		RESULTADOS ELECTORALES (Con número)		
		<input type="text"/>	<input type="text"/>	<input type="text"/>
		<input type="text"/>	<input type="text"/>	<input type="text"/>
		<input type="text"/>	<input type="text"/>	<input type="text"/>
		<input type="text"/>	<input type="text"/>	<input type="text"/>
		<input type="text"/>	<input type="text"/>	<input type="text"/>
		<input type="text"/>	<input type="text"/>	<input type="text"/>
		<input type="text"/>	<input type="text"/>	<input type="text"/>
morena		<input type="text"/>	<input type="text"/>	<input type="text"/>
		<input type="text"/>	<input type="text"/>	<input type="text"/>
		<input type="text"/>	<input type="text"/>	<input type="text"/>
		<input type="text"/>	<input type="text"/>	<input type="text"/>
		<input type="text"/>	<input type="text"/>	<input type="text"/>
				<input type="text"/>
				<input type="text"/>
				<input type="text"/>
				<input type="text"/>
CANDIDATOS/AS NO REGISTRADOS/AS		<input type="text"/>	<input type="text"/>	<input type="text"/>
VOTOS NULOS		<input type="text"/>	<input type="text"/>	<input type="text"/>
TOTAL		<input type="text"/>	<input type="text"/>	<input type="text"/>

NÚMERO DE VOTOS RESERVADOS: _____
(Con número)

Se anexará(n) a esta constancia para su resolución en el pleno del consejo.

EL RECUENTO DE ESTA CASILLA INICIÓ A LAS _____ : _____ HORAS DEL DÍA _____ DE _____ DE
(Con número) (Con número)

2022 Y CONCLUYÓ A LAS _____ : _____ HORAS DEL DÍA _____ DE _____ DE 2022 .
(Con número) (Con número)

MIEMBROS QUE COMPONEN EL GRUPO DE TRABAJO. *Escriba los nombres de las y los miembros y solicite que firmen en su totalidad los que estén presentes.*

NOMBRE DE LA O EL AUXILIAR DE RECuento		FIRMA
CARGO (Abreviar)	NOMBRE DE LA O EL CONSEJERO O VOCAL	FIRMA

REPRESENTACIONES DE PARTIDOS POLÍTICOS EN EL GRUPO DE TRABAJO.

Solicite a las representaciones de partidos políticos que escriban su nombre y firmen en su totalidad los que estén presentes.

PARTIDO O CANDIDATURA	NOMBRE COMPLETO	FIRMA	(Marque con "X")		
			NO FIRMO POR NEGATIVA	NO FIRMO POR ABANDONO	FIRMO BA PROTESTA
					
					
					
					
					
					
					
					
					
					
					
					

ESCRITOS DE PROTESTA. *En su caso, escriba el número de escritos de protesta en el recuadro del partido político que los presentaron y méталos en el sobre de expediente de la elección para el Ayuntamiento.*





ENTIDAD FEDERATIVA: _____

CABECERA MUNICIPAL: _____

En: _____

a las _____: _____ horas del día _____ de _____ de 2022, en _____











domicilio de este Consejo Municipal, se reunieron sus integrantes con fundamento en los artículos 63, párrafo 2, fracción VI y 257, de la Ley de Instituciones Procedimientos Electorales del Estado de Oaxaca, y procedieron a realizar el CÓMPUTO MUNICIPAL de la elección extraordinaria para el AYUNTAMIENTO, haciendo constar que _____ casillas fueron aprobadas por este Consejo Municipal para recibir la votación y _____ paquetes fueron recibidos al término de la Jornada Electoral, de los cuales en el pleno del Consejo fueron cotejados los resultados de _____ actas de escrutinio y cómputo contenidas en el expediente de casilla con los resultados que de las mismas obraban en poder de la presidencia del Consejo, se recomtaron _____ paquetes y se resolvió la reserva de _____ votos, mientras que en _____ grupos de trabajo fueron recomtados _____ paquetes; levantándose el acta correspondiente.

RESULTADOS DE LA VOTACIÓN

TOTAL DE VOTOS EN EL MUNICIPIO		
PARTIDO, COALICIÓN O CANDIDATO/A	(Con letra)	(Con número)
morena		
COALICIÓN		
CANDIDATOS/AS NO REGISTRADOS/AS		
VOTOS NULOS		
TOTAL		

DISTRIBUCIÓN FINAL DE VOTOS A PARTIDOS POLÍTICOS		
PARTIDO O CANDIDATO/A	(Con letra)	(Con número)
morena		
CANDIDATOS/AS NO REGISTRADOS/AS		
VOTOS NULOS		
VOTACIÓN FINAL		

VOTACIÓN FINAL OBTENIDA POR LAS Y LOS CANDIDATOS		
PARTIDO, COALICIÓN O CANDIDATO/A	(Con letra)	(Con número)
COALICIÓN		
morena		
CANDIDATOS/AS NO REGISTRADOS/AS		
VOTOS NULOS		

CONSEJO MUNICIPAL			
CONSEJERO/A PRESIDENTE			
NOMBRE COMPLETO		FIRMA	
SECRETARIO/A			
NOMBRE COMPLETO		FIRMA	
CONSEJEROS/AS ELECTORALES			
NOMBRE COMPLETO		FIRMA	P/S *
*P=PROPIETARIO/A, S=SUPLENTE			
REPRESENTACIONES DE PARTIDOS POLÍTICOS.			
PARTIDO POLÍTICO	NOMBRE COMPLETO	FIRMA	P/S *
			
			
			
			
			
			
			
morena			
			
			
			
			

UNA VEZ LLENADA Y FIRMADA EL ACTA, GUARDE EL ORIGINAL EN EL EXPEDIENTE DE CÓMPUTO MUNICIPAL Y ENTREGUE COPIA A LAS REPRESENTACIONES DE LOS PARTIDOS POLÍTICOS.



ELECCIONES EXTRAORDINARIAS 2022

CONSTANCIA DE MAYORÍA Y VALIDEZ DE LA ELECCIÓN PARA CONCEJALÍAS AL AYUNTAMIENTO

La Presidencia del Consejo Municipal Electoral del Instituto Estatal Electoral y de Participación Ciudadana de Oaxaca, con cabecera en _____, en el ejercicio de la facultad conferida por los artículos 98 numerales 1 y 2, y 104 numeral 1, incisos h) e i) de la Ley General de Instituciones y Procedimientos Electorales; 63, numeral 2, fracción VI; 64 fracción IV de la Ley de Instituciones y Procedimientos Electorales del Estado de Oaxaca; y en cumplimiento a lo ordenado por este cuerpo colegiado en sesión especial de cómputo municipal de fecha _____ de _____ del dos mil veintidos, en la que se efectuó el cómputo, la calificación y se declaró la validez de la elección extraordinaria para Concejalías al Ayuntamiento por el Principio de Mayoría Relativa, en este municipio, así como la elegibilidad de las y los candidatos que obtuvieron la mayoría de votos, y de conformidad con lo dispuesto por los artículos 39; 40; 115, fracción I de la Constitución Política de los Estados Unidos Mexicanos; 25 apartado A, fracción I; 113, fracción I, 114 TER. inciso f) y fracción II de la Constitución Política del Estado Libre y Soberano de Oaxaca; 24 y 258 de la Ley de Instituciones y Procedimientos Electorales del Estado de Oaxaca; expide la presente:

CONSTANCIA DE MAYORÍA Y VALIDEZ

a la planilla de concejalías electos postulados por <<ESCRIBA AQUÍ EL NOMBRE DEL PARTIDO O COALICIÓN>>, integrada por las y los ciudadanos:

	Nombre	Partido al que pertenece
1°	Concejal Propietario /a	
2°	Concejal Propietario /a	
3°	Concejal Propietario /a	
4°	Concejal Propietario /a	
5°	Concejal Propietario /a	
1°	Concejal Suplente	
2°	Concejal Suplente	
3°	Concejal Suplente	
4°	Concejal Suplente	
5°	Concejal Suplente	

Se expide la presente constancia en _____, **Oaxaca**, a los _____ días de _____ de dos mil veintidos.

Por el Consejo Municipal Electoral de
_____, **OAXACA**

C. _____
Nombre completo
Presidencia del Consejo Municipal

C. _____
Nombre Completo
Secretaría del Consejo Municipal

Nombre y firma de quien recibe la constancia.

C. _____



INSTITUTO
ESTATAL ELECTORAL
y de Participación Ciudadana de Oaxaca

ELECCIONES EXTRAORDINARIAS 2022

CONSTANCIA DE ASIGNACIÓN

DE LA ELECCIÓN PARA CONCEJALÍAS AL AYUNTAMIENTO POR EL PRINCIPIO
DE REPRESENTACIÓN PROPORCIONAL

La Presidencia del Consejo Municipal Electoral del Instituto Estatal Electoral y de Participación Ciudadana de Oaxaca, con cabecera en _____, en el ejercicio de la facultad conferida por los artículos 98 numerales 1 y 2, y 104 numeral 1, incisos h) e i) de la Ley General de Instituciones y Procedimientos Electorales; 63, numeral 2, fracción VI; 64 fracción IV de la Ley de Instituciones y Procedimientos Electorales del Estado de Oaxaca; y en cumplimiento a lo ordenado por este órgano colegiado, en sesión especial de cómputo municipal del día ____ de ____ del dos mil veintidos, en la que se efectuó el cómputo, calificación y la declaración de la validez de la elección extraordinaria para Concejalías al Ayuntamiento por el Principio de Representación Proporcional, en esta circunscripción municipal, y de conformidad con lo dispuesto por los artículos 39; 40; 115, fracción I de la Constitución Política de los Estados Unidos Mexicanos; 25 apartado A, fracción I; 113, fracción I, 114 TER, inciso f) y fracción II de la Constitución Política del Estado Libre y Soberano de Oaxaca; 24 y 262 de la Ley de Instituciones y Procedimientos Electorales del Estado de Oaxaca; expide la presente:

CONSTANCIA DE ASIGNACIÓN

a las Concejalías electas, postuladas por el Partido _____.

Propietarios/as

Suplentes

Se expide la presente constancia en _____, Oaxaca, a los ____ días de _____ de dos mil veintidos.

Por el Consejo Municipal Electoral de
_____, OAXACA

C. _____

Nombre completo

Presidencia del Consejo Municipal

C. _____

Nombre completo

Secretaría del Consejo Municipal

Nombre y firma de quien recibe la constancia.

C. _____



ELECCIONES
EXTRAORDINARIAS
2022

RECIBO DE DOCUMENTACIÓN Y MATERIALES ELECTORALES ENTREGADOS A LA PRESIDENCIA DE LA MESA DIRECTIVA DE CASILLA

Entidad Federativa (Estado): _____ Distrito Electoral Local: _____

Municipio: _____ Localidad o Colonia: _____

Sección (con número): _____ Casilla tipo: _____

Recibí en: _____
(Calle y número)

de la o el C. Consejero Presidente del Consejo Municipal con cabecera en _____ a las ____ : ____ hrs.
(cabecera municipal) (número)

del día ____ del mes de _____ de 2022, la siguiente documentación y materiales electorales:

BOLETAS

CANTIDAD

DEL NÚMERO

AL NÚMERO

Boletas de la elección extraordinaria para el Ayuntamiento. _____

CLAVE

ACTAS

CANTIDAD

- | | |
|--|---|
| 1. Actas de la jornada electoral. | 2 |
| 2. Actas de escrutinio y cómputo de casilla de la elección para el Ayuntamiento. | 2 |

DOCUMENTACIÓN ELECTORAL

CANTIDAD

- | | |
|--|---|
| 1. Lista nominal de electores. | 1 |
| 2. Hoja de incidentes. | 1 |
| 3. Constancia de clausura de la casilla y recibo de copia legible. | 1 |
| 4. Bolsa para las boletas de la elección para el Ayuntamiento entregadas a la presidencia de la mesa directiva de casilla. | 1 |
| 5. Sobre para expediente de casilla de la elección para el Ayuntamiento. | 1 |
| 6. Sobre para boletas sobrantes de la elección para el Ayuntamiento. | 1 |
| 7. Sobre para votos válidos de la elección para el Ayuntamiento. | 1 |
| 8. Sobre para votos nulos de la elección para el Ayuntamiento. | 1 |
| 9. Bolsa para boletas sobrantes, votos válidos y votos nulos de la elección para el Ayuntamiento. | 1 |
| 10. Bolsa para acta de escrutinio y cómputo por fuera del paquete electoral de la elección de Ayuntamiento. | 1 |
| 11. Sobre PREP de la elección de Ayuntamiento. | 1 |
| 12. Sobre para la lista nominal de electores. | 1 |
| 13. Cuadernillo para hacer las operaciones de escrutinio y cómputo de casilla. | 1 |
| 14. Cartel de resultados de la votación de Ayuntamiento en esta casilla. | 1 |
| 15. Guía de apoyo para la clasificación de los votos de la elección para el Ayuntamiento. | 1 |
| 16. Clasificador de votos de la elección para el Ayuntamiento (juego de clasificadores). | 1 |
| 17. Plantilla Braille con instructivo de la elección para el Ayuntamiento. | Indique con número (1 ó 0) <input type="checkbox"/> |
| 18. Cartel de identificación de casilla. | 1 |
| 19. Cartel de identificación de personas que requieren atención preferencial para acceder a la casilla. | 1 |
| 20. Formato para el registro de personas con discapacidad que acuden a votar. | 1 |

MATERIALES ELECTORALES	CANTIDAD
1. Caja paquete electoral.	1
2. Urna de la elección para el Ayuntamiento.	1
3. Base porta urna.	1
4. Cinta de seguridad para urna y caja paquete electoral.	1
5. Instructivo de armado de urna.	1
6. Cancel electoral.	1
7. Líquido indeleble	1
8. Marcadora de boletas	1
9. Sacapuntas	1
10. Mampara especial	Indique con número (1 ó 0) <input type="checkbox"/>

ARTÍCULOS DE OFICINA	CANTIDAD
1. Calculadora	1
2. Lápices	2
3. Bolígrafos de tinta negra	2
4. Marcador negro	1
5. Goma para borrar	1
6. Rollo de cinta adhesiva transparente.	1
7. Bolsa de plástico transparente (para basura)	1
8. Portagafete para presidente/a de mesa directiva de casilla.	1
9. Portagafete para secretario/a de mesa directiva de casilla.	1
10. Portagafete para primer escrutador/a de mesa directiva de casilla.	1
11. Portagafete para segundo escrutador/a de mesa directiva de casilla.	1
12. Sello con la leyenda "Voto 2022".	1
13. Cojín para sellos.	1
14. Tinta para sellos.	1
15. Tijera.	1
16. Dedal.	1
17. Sacapuntas.	1
18. Caja con clips	1

FUNCIONARIO/A QUE ENTREGA

PRESIDENCIA DE LA MESA DIRECTIVA DE CASILLA

NOMBRE Y FIRMA

NOMBRE Y FIRMA



ELECCIONES
EXTRAORDINARIAS
2022

RECIBO DE ENTREGA DEL PAQUETE ELECTORAL

ENTIDAD FEDERATIVA: **OAXACA** DISTRITO LOCAL: _____ MUNICIPIO: _____

Siendo las _____ : _____ ☐ AM ☐ PM horas del día _____ de _____ de 2022, la o el C _____
(Con número) (Con número)

_____, quien participó como _____
_____, de casilla, hace entrega del paquete electoral de la sección
número: _____, tipo de casilla: _____, con el expediente de la elección para el Ayuntamiento conforme al
artículo 243, numeral 1, inciso b) de la Ley de Instituciones y Procedimientos Electorales del Estado de Oaxaca.

El paquete electoral se entregó: (Marque con X)

Con firma	<input type="checkbox"/> SÍ	<input type="checkbox"/> NO
Con muestras de alteración	<input type="checkbox"/> SÍ	<input type="checkbox"/> NO
Con cinta o etiqueta de seguridad	<input type="checkbox"/> SÍ	<input type="checkbox"/> NO

Por fuera del paquete se recibieron: (Marque con X)

Un sobre para el PREP	<input type="checkbox"/> SÍ	<input type="checkbox"/> NO
Una bolsa que va por fuera del paquete electoral para el Consejo	<input type="checkbox"/> SÍ	<input type="checkbox"/> NO

Entrega:
(Marque con X)

Funcionario/a de casilla
CAE / SE

☐
☐

Recibe en el:
(Marque con X)

Consejo Municipal
Centro de Recepción y Traslado

☐
☐

Nombre y firma

Nombre y firma

DESTINO: **CONSEJO MUNICIPAL / CENTRO DE RECEPCIÓN Y TRASLADO**



ELECCIONES
EXTRAORDINARIAS
2022

RECIBO DE ENTREGA DEL PAQUETE ELECTORAL

Se recibió de la o el C. _____,
el paquete electoral de la sección número: _____, tipo de casilla: _____.

El paquete electoral se entregó: (Marque con X)

Con firma	<input type="checkbox"/> SÍ	<input type="checkbox"/> NO
Con muestras de alteración	<input type="checkbox"/> SÍ	<input type="checkbox"/> NO
Con cinta o etiqueta de seguridad	<input type="checkbox"/> SÍ	<input type="checkbox"/> NO

Por fuera del paquete se recibieron: (Marque con X)

Un sobre para el PREP	<input type="checkbox"/> SÍ	<input type="checkbox"/> NO
Una bolsa que va por fuera del paquete electoral para el Consejo	<input type="checkbox"/> SÍ	<input type="checkbox"/> NO

Se extiende el presente recibo en _____ Oaxaca, siendo las _____ : _____ ☐ AM ☐ PM horas,
del día _____ de _____ de 2022.
(Marque con X)

Recibe en el:
(Marque con X)

Consejo Municipal
Centro de Recepción y Traslado

☐
☐

Nombre y firma

DESTINO: **FUNCIONARIO/A DE MESA DIRECTIVA DE CASILLA**



1

ELECCIONES EXTRAORDINARIAS 2022

BOLETAS ENTREGADAS A LA PRESIDENCIA DE LA MESA DIRECTIVA DE CASILLA DE LA ELECCIÓN PARA EL AYUNTAMIENTO

ENTIDAD: OAXACA
DISTRITO LOCAL:
MUNICIPIO:
SECCIÓN:
CASILLA:

Esta bolsa contiene un total de _____ boletas de la elección
(Escriba con número)
para el Ayuntamiento.

DEL NÚMERO: IEPCO - _____
(Con número)

AL NÚMERO: IEPCO - _____
(Con número)

DEL NÚMERO: IEPCO - _____
(Con número)

AL NÚMERO: IEPCO - _____
(Con número)

ATENCIÓN
ESTA BOLSA DEBERÁ SELLARSE
CUANDO EL PAQUETE ELECTORAL SE
ENTREGUE A LA PRESIDENCIA DE LA MESA
DIRECTIVA DE CASILLA.

EN PRESENCIA DE LA PRESIDENCIA DE LA
MESA DIRECTIVA DE CASILLA, VERIFIQUE LA
CANTIDAD DE BOLETAS Y LOS FOLIOS,
POSTERIORMENTE SIGA LOS PASOS DE
SELLADO DE ESTA BOLSA.

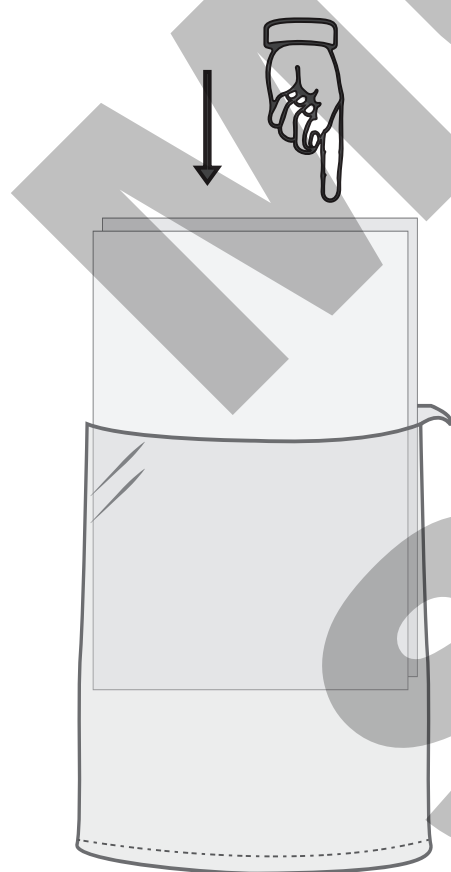

1. INTRODUZCA
LA DOCUMENTACIÓN
EN LA BOLSA

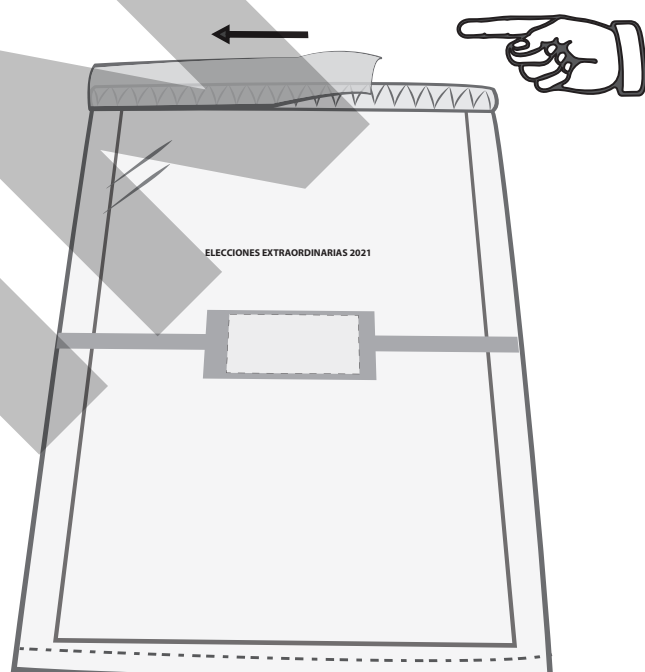

2. DESPRENDA LA CINTA
DE SEGURIDAD DEL
ADHESIVO COLOR AZUL

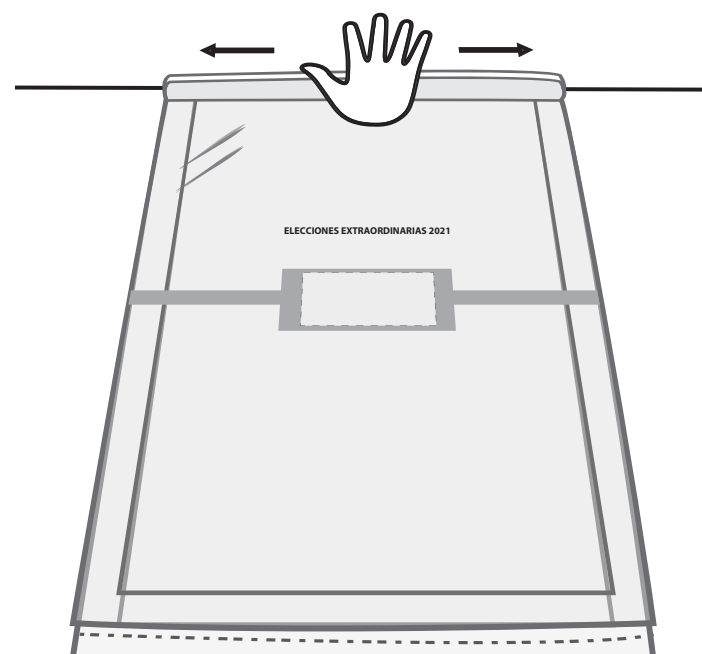

3. PRESIONE LA CINTA AZUL
DEL CENTRO HACIA LOS
LADOS AHORA LA BOLSA
ESTA SELLADA



INSTITUTO
ESTATAL ELECTORAL
y de Participación Ciudadana de Oaxaca

2

ELECCIONES EXTRAORDINARIAS 2022

EXPEDIENTE DE CASILLA DE LA ELECCIÓN PARA EL AYUNTAMIENTO

ENTIDAD: OAXACA
DISTRITO LOCAL:
MUNICIPIO:
SECCIÓN:
CASILLA:

Meta en este sobre sólo la siguiente documentación y marque en el recuadro para verificar que se haya introducido:

- 1 **Original del Acta de la jornada electoral (Acta 1).**
- 2 **Original del Acta de escrutinio y cómputo de casilla de la elección para el Ayuntamiento (Acta 2).**
- 3 **Original de la Hoja de incidentes, que hubiere escrito la o el Secretario.**
- 4 **Escritos de protesta que hubieren presentado las representaciones de los partidos políticos de la elección para el Ayuntamiento.**
- 5 **Cuadernillo para hacer las operaciones de escrutinio y cómputo de casilla.**
- 6 **Escritos relacionados con incidentes ocurridos durante la votación que hubieran presentado las representaciones de los partidos políticos.**



INSTITUTO
ESTATAL ELECTORAL
y de Participación Ciudadana de Oaxaca.

3

ELECCIONES EXTRAORDINARIAS 2022

BOLETAS SOBRAINTES DE LA ELECCIÓN PARA EL AYUNTAMIENTO

ENTIDAD: OAXACA
DISTRITO LOCAL:
MUNICIPIO:
SECCIÓN:
CASILLA:

1 Meta en este sobre sólo las **boletas sobrantes** (no usadas por el electorado) de la elección para el **Ayuntamiento**.

2 Escriba el total de boletas que contiene este sobre:

(Con número)

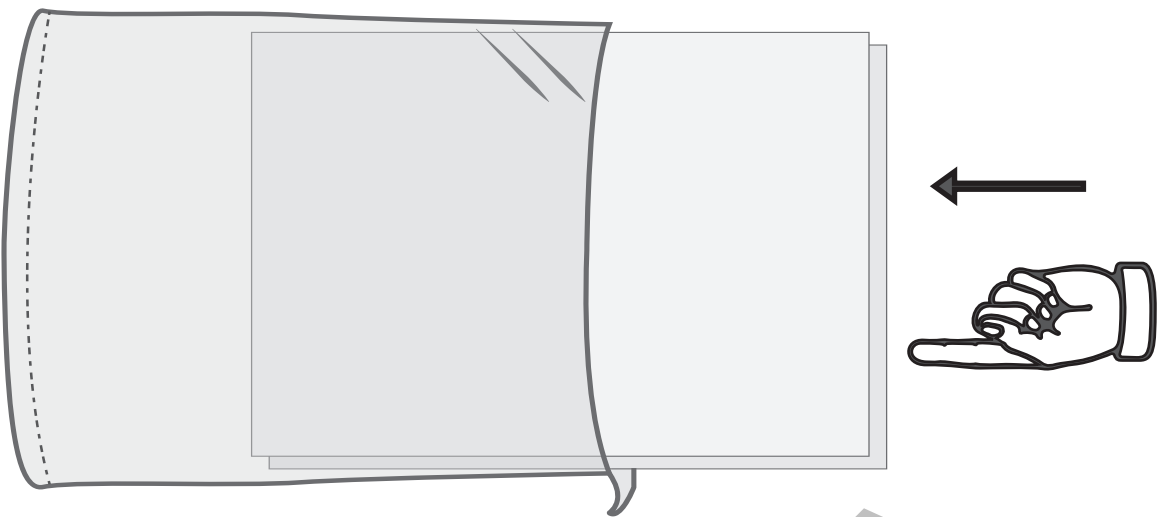

**1. INTRODUZCA
LA DOCUMENTACIÓN
EN LA BOLSA**

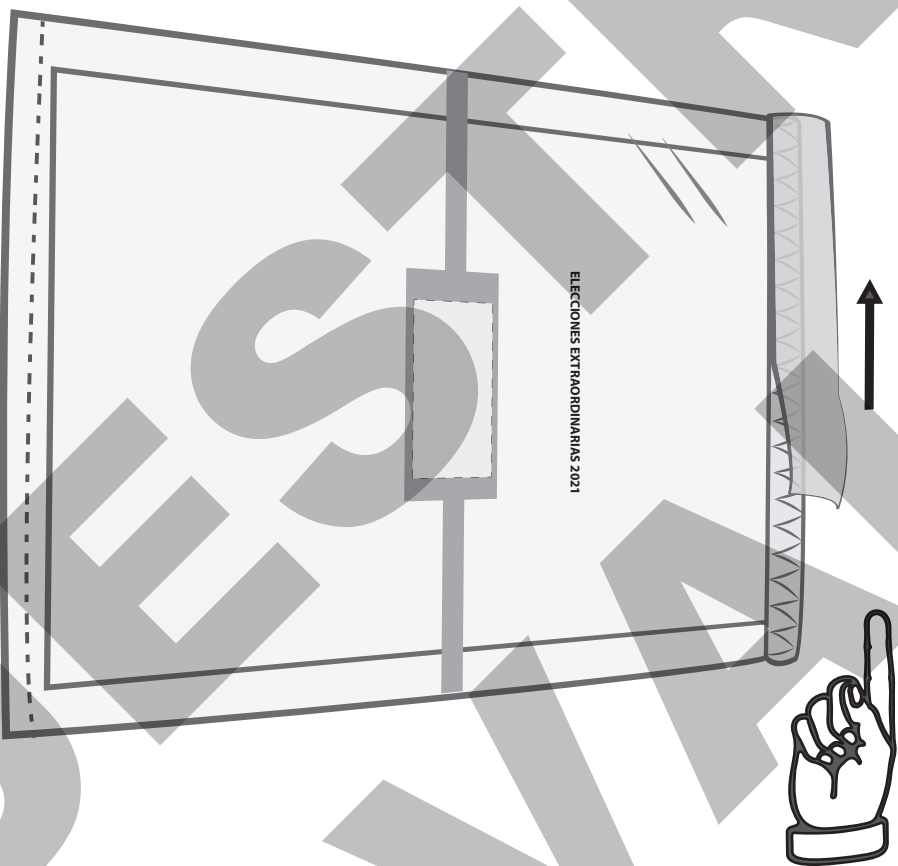

**2. DESPRENDA LA CINTA
DE SEGURIDAD DEL
ADHESIVO COLOR AZUL**

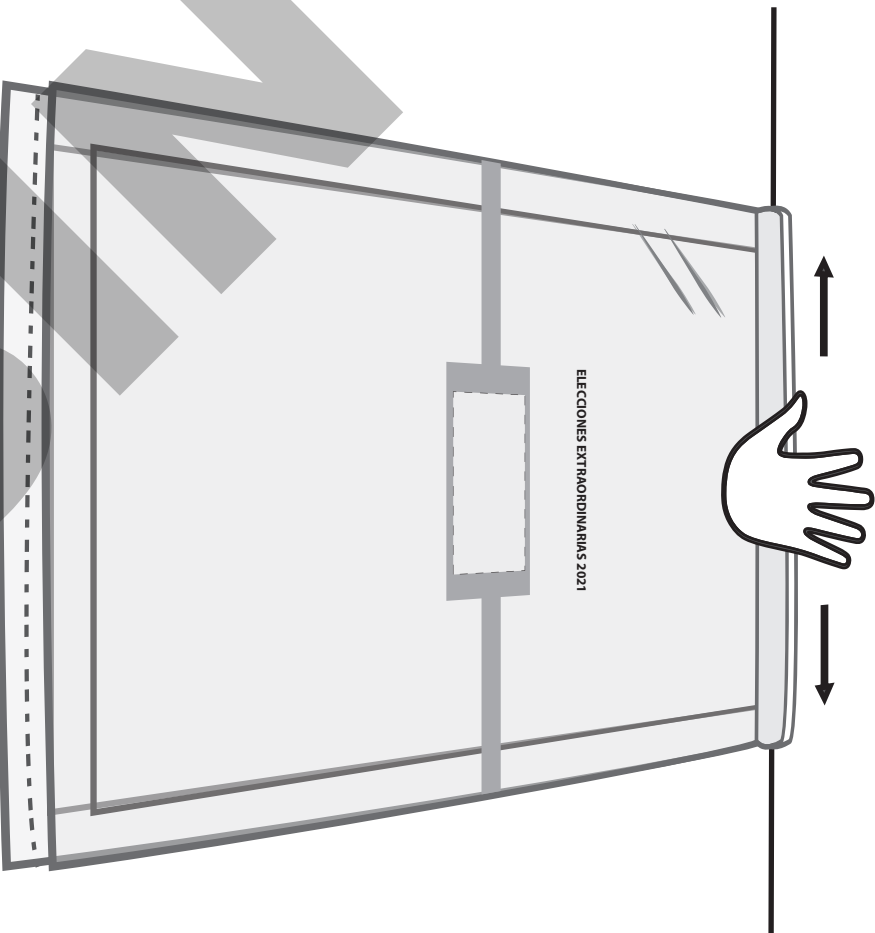

**3. PRESIONE LA CINTA AZUL
DEL CENTRO HACIA LOS
LADOS AHORA LA BOLSA
ESTÁ SELLADA**



INSTITUTO
ESTATAL ELECTORAL
y de Participación Ciudadana de Oaxaca.

4

ELECCIONES EXTRAORDINARIAS 2022

VOTOS VÁLIDOS DE LA ELECCIÓN PARA EL AYUNTAMIENTO, SACADOS DE LA URNA

ENTIDAD: OAXACA
DISTRITO LOCAL:
MUNICIPIO:
SECCIÓN:
CASILLA:

1 Meta en este sobre sólo los **votos válidos** (para partidos políticos y candidaturas no registradas) de la elección para el **Ayuntamiento**, sacados de la urna.

2 Escriba el total de **votos válidos** que contiene este sobre:

(Con número)

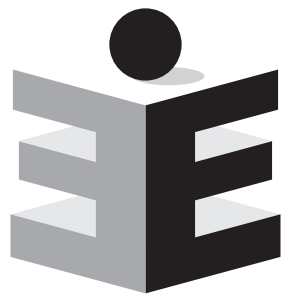

INSTITUTO
ESTATAL ELECTORAL
y de Participación Ciudadana de Oaxaca.

5

ELECCIONES EXTRAORDINARIAS 2022

VOTOS NULOS DE LA ELECCIÓN PARA EL AYUNTAMIENTO, SACADOS DE LA URNA

ENTIDAD: OAXACA
DISTRITO LOCAL:
MUNICIPIO:
SECCIÓN:
CASILLA:

1 Meta en este sobre sólo los **votos nulos** de la elección para el **Ayuntamiento**, sacados de la urna.

2 Escriba el total de **votos nulos** que contiene este sobre:

(Con número)



INSTITUTO
ESTATAL ELECTORAL
y de Participación Ciudadana de Oaxaca.

6

ELECCIONES EXTRAORDINARIAS 2022

BOLETAS SOBRAINTES, VOTOS VÁLIDOS Y VOTOS NULOS DE LA ELECCIÓN PARA EL AYUNTAMIENTO

- 1 Meta aquí el sobre para **boletas sobrantes**, el sobre para **votos válidos** y el sobre para **votos nulos** de la elección para el **Ayuntamiento**.

ENTIDAD: OAXACA
DISTRITO LOCAL:
MUNICIPIO:
SECCIÓN:
CASILLA:

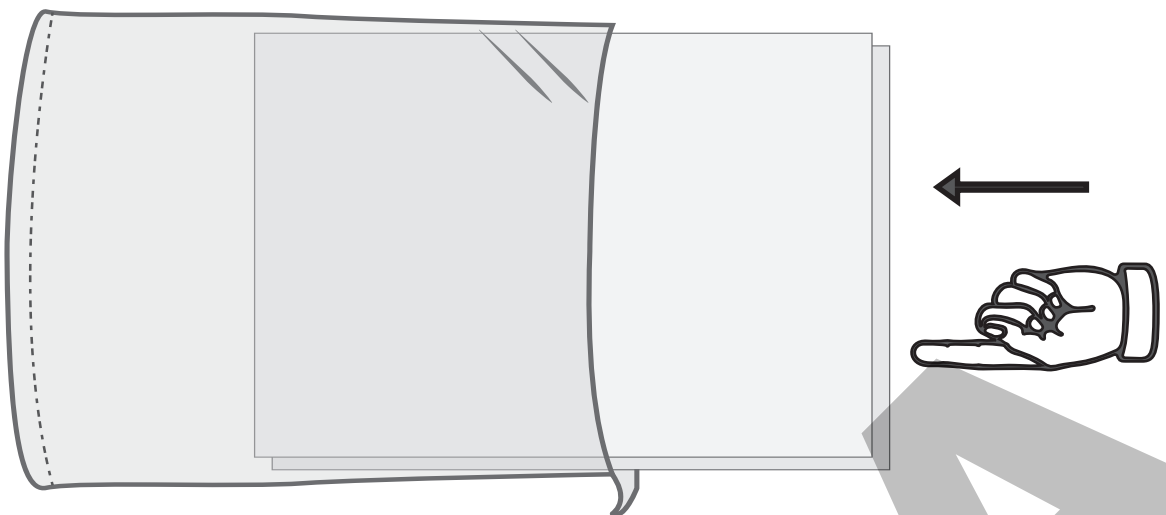

**1. INTRODUZCA
LA DOCUMENTACIÓN
EN LA BOLSA**

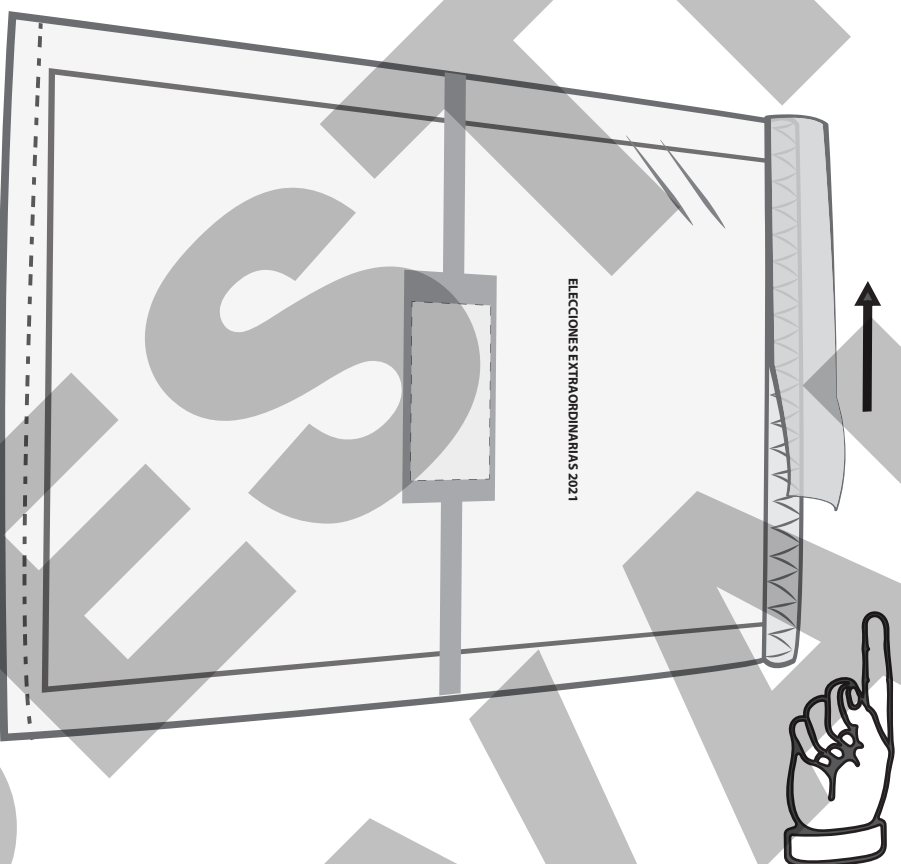

**2. DESPRENDA LA CINTA
DE SEGURIDAD DEL
ADHESIVO COLOR AZUL**

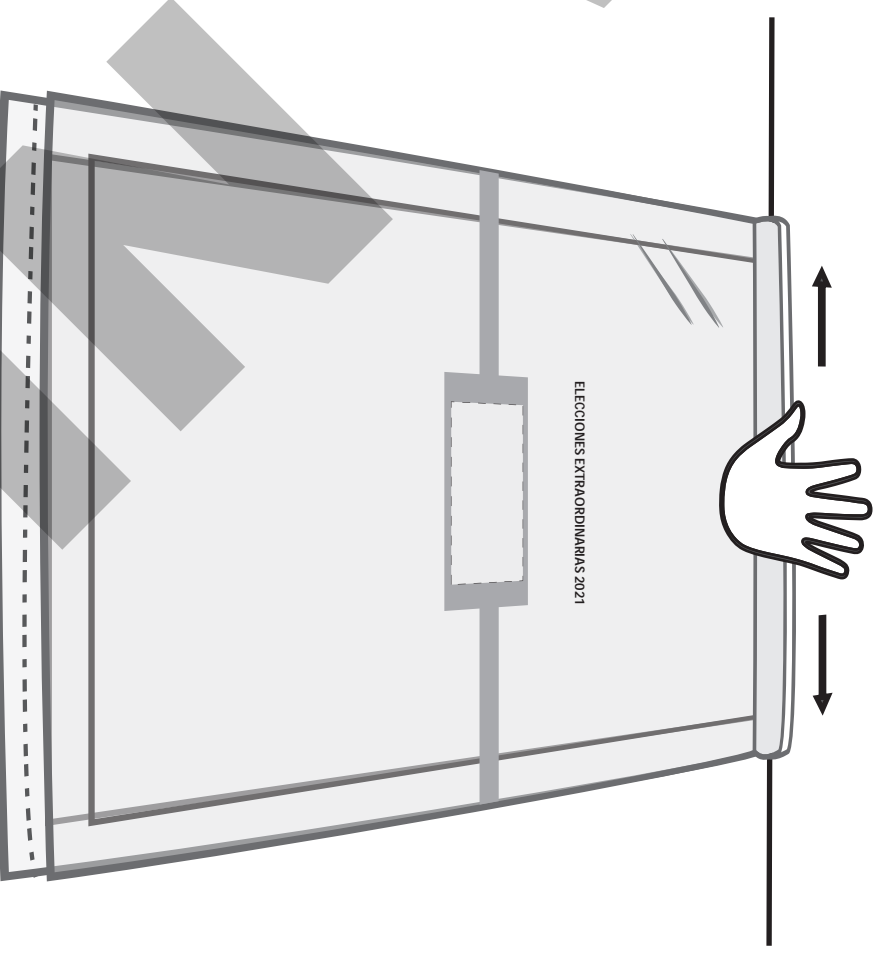

**3. PRESIONE LA CINTA AZUL
DEL CENTRO HACIA LOS
LADOS AHORA LA BOLSA
ESTÁ SELLADA**



INSTITUTO
ESTATAL ELECTORAL
y de Participación Ciudadana de Oaxaca.

7

ELECCIONES EXTRAORDINARIAS 2022

ACTAS DE ESCRUTINIO Y CÓMPUTO DE LA ELECCIÓN PARA EL AYUNTAMIENTO (POR FUERA DEL PAQUETE ELECTORAL)

ENTIDAD: OAXACA
DISTRITO:
MUNICIPIO:
SECCIÓN:
CASILLA:

Meta en este sobre sólo la siguiente documentación y marque en el recuadro para verificar que se haya introducido.

Para Casilla básica, contigua o extraordinaria:

- ① Segunda copia del Acta de escrutinio y cómputo de casilla de la elección para el Ayuntamiento (Acta 2). ☐
- ② Original de la Constancia de clausura de la casilla y recibo de copia legible. ☐
- ③ Formato de registro de personas con discapacidad que acuden a votar. ☐

ESTA BOLSA SE DEBE INTRODUCIR EN LA FUNDA DE PLÁSTICO QUE SE ENCUENTRA POR FUERA DEL PAQUETE ELECTORAL

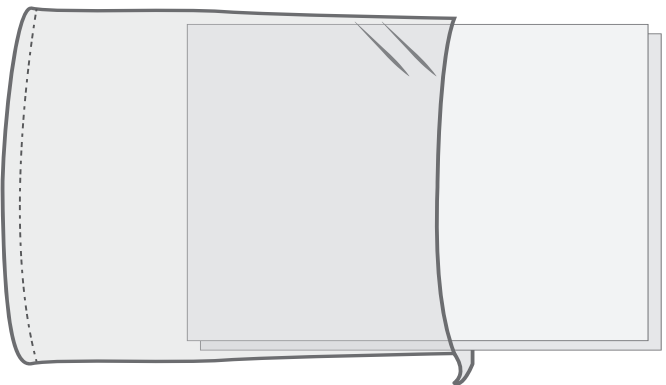

1. INTRODUZCA LA DOCUMENTACIÓN EN LA BOLSA

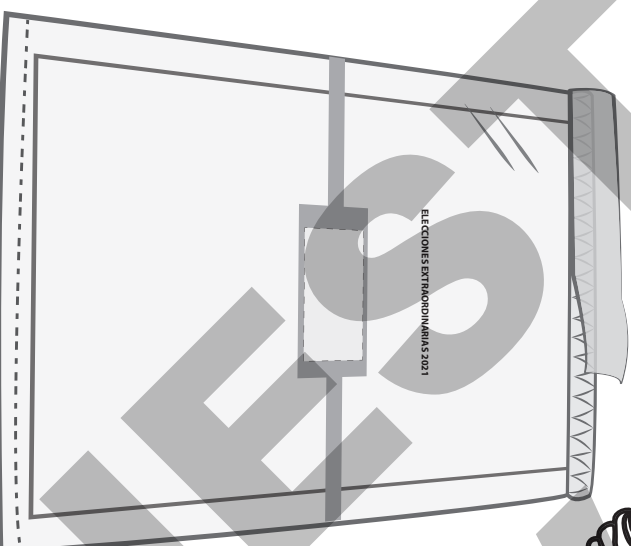

2. DESPRENDA LA CINTA DE SEGURIDAD DEL ADHESIVO COLOR AZUL

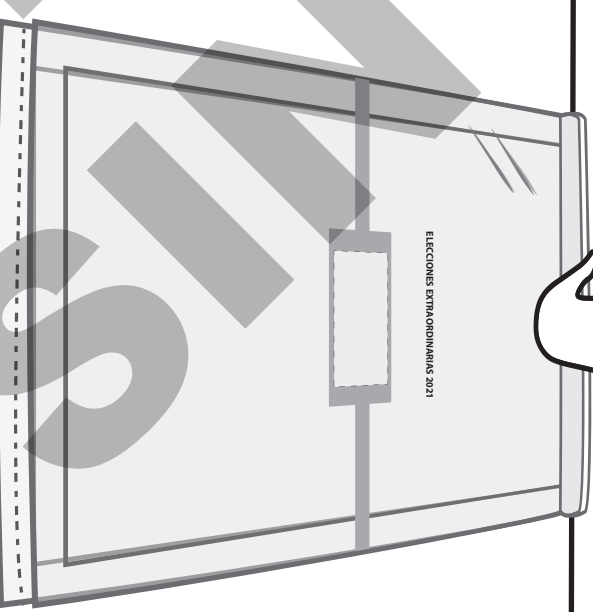

3. PRESIONE LA CINTA AZUL DEL CENTRO HACIA LOS LADOS AHORA LA BOLSA ESTÁ SELLADA



INSTITUTO
ESTATAL ELECTORAL
y de Participación Ciudadana de Oaxaca.

8

ELECCIONES EXTRAORDINARIAS 2022

PREP AYUNTAMIENTO

PROGRAMA DE RESULTADOS ELECTORALES
PRELIMINARES

ENTIDAD:	OAXACA
DISTRITO LOCAL:	
MUNICIPIO:	
SECCIÓN:	
CASILLA:	

**INTRODUZCA SOLAMENTE LA PRIMERA COPIA
DEL ACTA DE ESCRUTINIO Y CÓMPUTO DE
CASILLA DE LA ELECCIÓN DE
AYUNTAMIENTO**

**Introduzca este sobre PREP
en la funda de plástico
por fuera del Paquete Electoral,
en el costado que le corresponde**

**NO INTRODUCIR
AL INTERIOR DEL PAQUETE ELECTORAL**

**PREP 2022
ELECCIÓN EXTRAORDINARIA**

¡ATENCIÓN!

**ESTE SOBRE SE DEBE
INTRODUCIR EN LA FUNDA
DE PLÁSTICO QUE SE ENCUENTRA
POR FUERA DEL PAQUETE ELECTORAL**



INSTITUTO
ESTATAL ELECTORAL
y de Participación Ciudadana de Oaxaca.

ELECCIONES EXTRAORDINARIAS 2022

LISTA NOMINAL DE ELECTORES

ENTIDAD:	
DISTRITO:	
MUNICIPIO:	
SECCIÓN:	
CASILLA:	

Meta en este sobre sólo la siguiente documentación y marque en el recuadro para verificar que se haya introducido.

Para casilla básica, contigua o extraordinaria

- | | | |
|---|---|--------------------------|
| ① | Lista nominal de electores. | <input type="checkbox"/> |
| ② | Listados de sentencias del Tribunal Electoral del Poder Judicial de la Federación y copias de las sentencias del Tribunal Electoral (sólo en caso de que los hubiera recibido). | <input type="checkbox"/> |
| ③ | Relación de las representaciones de partidos políticos que votaron en esta casilla y no se incluyen en la lista nominal. | <input type="checkbox"/> |
| ④ | Relación de las y los ciudadanos que no se les permitió votar porque no se encuentran en el listado nominal. | <input type="checkbox"/> |
| ⑤ | Credenciales recogidas (sólo en caso de que las tuviera). | <input type="checkbox"/> |

¡Atención!



**Ciudadano elector
recuerda que por ley no
puedes ingresar a la
mampara
a emitir tu voto con
teléfonos celulares y/o
cámaras fotográficas.**

**Con fundamento en el artículo 222, párrafo 7
de la Ley de Instituciones y Procedimientos
ElectORAles del Estado de Oaxaca.**



INSTITUTO
ESTATAL ELECTORAL
y de Participación Ciudadana de Oaxaca.

**Instituto Estatal Electoral
y de Participación Ciudadana de Oaxaca
Elecciones Extraordinarias 2022**

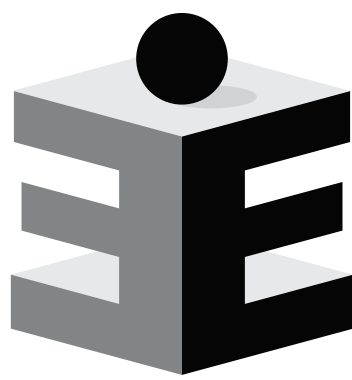

INSTITUTO
ESTATAL ELECTORAL
y de Participación Ciudadana de Oaxaca.

ELECCIONES EXTRAORDINARIAS 2022

***Votar en las elecciones constituye un
derecho y una obligación de la ciudadanía***

ENTIDAD FEDERATIVA (ESTADO): **OAXACA**

DISTRITO ELECTORAL LOCAL:

MUNICIPIO:

SECCIÓN:

TIPO DE CASILLA			
<div>BÁSICA</div> <div>(Marque con "X")</div>	<div>CONTIGUA</div> <div>(Escriba el número)</div>	<div>EXTRA ORDINARIA</div> <div>(Escriba el número)</div>	<div>CONTIGUA</div> <div>(Escriba el número)</div>

***Verifica tus datos y localiza tu
primer apellido***

AQUÍ VOTAN

Del apellido:

Al apellido:



INSTITUTO
ESTATAL ELECTORAL
y de Participación Ciudadana de Oaxaca.

ELECCIONES EXTRAORDINARIAS 2022



EL IEEPCO GARANTIZA LA INCLUSIÓN GARANTICEMOS SU DERECHO AL VOTO

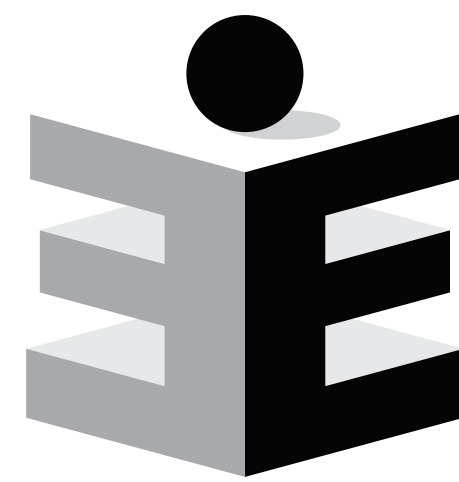

INSTITUTO
ESTATAL ELECTORAL
y de Participación Ciudadana de Oaxaca.

ELECCIONES EXTRAORDINARIAS 2022

AQUÍ SE INSTALARÁ(N)

EL ____ DE _____ LA(S) CASILLA(S) DE LA

SECCIÓN:
(Con número)

		INSTITUTO NACIONAL ELECTORAL REGISTRO FEDERAL DE ELECTORES CREDENCIAL PARA VOTAR	
NOMBRE FRANCO SOTO ESTRELLA MARIA DOMICILIO H. ESCUELA NAVAL MILITAR 1010 COL. REFORMA 68050 OAXACA DE JUAREZ, OAX.		EDAD 25 SEXO M	
FOLIO 0000083345617 AÑO DE REGISTRO 1993 03			
CLAVE DE ELECTOR FRSTES77100909M600			
CURP FASE751009MDFR TS06			
ESTADO 20	MUNICIPIO 066		
LOCALIDAD 0001	SECCIÓN 0534		
EMISIÓN 2020	VIGENCIA HASTA 2025		

SECCIÓN 0534

TIPO Y NÚMERO DE CASILLA(S):

MUNICIPIO:

DISTRITO ELECTORAL LOCAL:

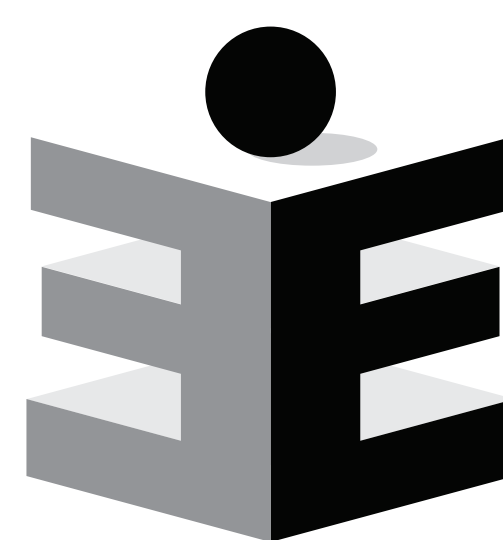

INSTITUTO
ESTATAL ELECTORAL
y de Participación Ciudadana de Oaxaca.

ELECCIONES EXTRAORDINARIAS 2022

**AQUÍ SE INSTALARÁ UN
CENTRO DE RECEPCIÓN Y TRASLADO
DE PAQUETES ELECTORALES CON LOS
EXPEDIENTES DE LA ELECCIÓN EXTRAORDINARIA 2022**

ENTIDAD FEDERATIVA (ESTADO):

OAXACA

DISTRITO ELECTORAL LOCAL:

MUNICIPIO:

NÚMERO:

(Con número)

ELECCIONES EXTRAORDINARIAS 2022

REGISTRO DE PERSONAS CON DISCAPACIDAD QUE ACUDEN A VOTAR

ESTE DOCUMENTO LO DEBE LLENAR EL SEGUNDO ESCRUTADOR E INTRODUCIR EN LA BOLSA DE ACTAS QUE VAN POR FUERA DEL PAQUETE ELECTORAL

ESTADO:	DISTRITO ELECTORAL LOCAL: (Con número)	SECCIÓN: (Con número)
----------------	--	---------------------------------

MARQUE ASÍ ●

CASILLA ESPECIAL:
<input type="radio"/>

SE PRESENTARON A VOTAR PERSONAS CON DISCAPACIDAD	
SI <input type="radio"/>	NO <input type="radio"/>

MARQUE ASÍ ●

No.	SEXO		DISCAPACIDAD		VOTÓ CON EL APOYO DE :				NO SE REQUIRIÓ APOYO
	H	M	VISIBLE	OTRA	MAMPARA ESPECIAL	MATERIAL BRAILLE	PERSONA DE SU CONFIANZA	FUNCIONARIO/A DE CASILLA	
1	<input type="radio"/>	<input type="radio"/>	<input type="radio"/>	<input type="radio"/>	<input type="radio"/>	<input type="radio"/>	<input type="radio"/>	<input type="radio"/>	<input type="radio"/>
2	<input type="radio"/>	<input type="radio"/>	<input type="radio"/>	<input type="radio"/>	<input type="radio"/>	<input type="radio"/>	<input type="radio"/>	<input type="radio"/>	<input type="radio"/>
3	<input type="radio"/>	<input type="radio"/>	<input type="radio"/>	<input type="radio"/>	<input type="radio"/>	<input type="radio"/>	<input type="radio"/>	<input type="radio"/>	<input type="radio"/>
4	<input type="radio"/>	<input type="radio"/>	<input type="radio"/>	<input type="radio"/>	<input type="radio"/>	<input type="radio"/>	<input type="radio"/>	<input type="radio"/>	<input type="radio"/>
5	<input type="radio"/>	<input type="radio"/>	<input type="radio"/>	<input type="radio"/>	<input type="radio"/>	<input type="radio"/>	<input type="radio"/>	<input type="radio"/>	<input type="radio"/>
6	<input type="radio"/>	<input type="radio"/>	<input type="radio"/>	<input type="radio"/>	<input type="radio"/>	<input type="radio"/>	<input type="radio"/>	<input type="radio"/>	<input type="radio"/>
7	<input type="radio"/>	<input type="radio"/>	<input type="radio"/>	<input type="radio"/>	<input type="radio"/>	<input type="radio"/>	<input type="radio"/>	<input type="radio"/>	<input type="radio"/>
8	<input type="radio"/>	<input type="radio"/>	<input type="radio"/>	<input type="radio"/>	<input type="radio"/>	<input type="radio"/>	<input type="radio"/>	<input type="radio"/>	<input type="radio"/>
9	<input type="radio"/>	<input type="radio"/>	<input type="radio"/>	<input type="radio"/>	<input type="radio"/>	<input type="radio"/>	<input type="radio"/>	<input type="radio"/>	<input type="radio"/>
10	<input type="radio"/>	<input type="radio"/>	<input type="radio"/>	<input type="radio"/>	<input type="radio"/>	<input type="radio"/>	<input type="radio"/>	<input type="radio"/>	<input type="radio"/>
11	<input type="radio"/>	<input type="radio"/>	<input type="radio"/>	<input type="radio"/>	<input type="radio"/>	<input type="radio"/>	<input type="radio"/>	<input type="radio"/>	<input type="radio"/>
12	<input type="radio"/>	<input type="radio"/>	<input type="radio"/>	<input type="radio"/>	<input type="radio"/>	<input type="radio"/>	<input type="radio"/>	<input type="radio"/>	<input type="radio"/>
13	<input type="radio"/>	<input type="radio"/>	<input type="radio"/>	<input type="radio"/>	<input type="radio"/>	<input type="radio"/>	<input type="radio"/>	<input type="radio"/>	<input type="radio"/>
14	<input type="radio"/>	<input type="radio"/>	<input type="radio"/>	<input type="radio"/>	<input type="radio"/>	<input type="radio"/>	<input type="radio"/>	<input type="radio"/>	<input type="radio"/>
15	<input type="radio"/>	<input type="radio"/>	<input type="radio"/>	<input type="radio"/>	<input type="radio"/>	<input type="radio"/>	<input type="radio"/>	<input type="radio"/>	<input type="radio"/>

**NOMBRE Y FIRMA DE
LA O EL SECRETARIO DE CASILLA**

**NOMBRE Y FIRMA DE
LA O EL SEGUNDO ESCRUTADOR DE LA CASILLA**

OBSERVACIONES: _____



TARJETÓN VEHICULAR

ELECCIONES EXTRAORDINARIAS 2022

Por mandato del artículo 4 de la Ley General de Instituciones y Procedimientos Electorales; y en cumplimiento con los artículos 121, párrafos 1 y 8; 150, párrafo 1, inciso b) del Reglamento de Elecciones; 5, numeral 3, 58 numeral 9; de la Ley de Instituciones y Procedimientos Electorales del Estado de Oaxaca se solicita a las autoridades estatales y municipales prestar apoyo y facilidades para el desempeño de las actividades de la persona funcionario cuyo vehículo porta este tarjetón.

FOLIO

PLACAS DEL VEHÍCULO

NOMBRE

OAXACA

ENTIDAD FEDERATIVA

DISTRITO

VIGENCIA

DOMICILIO DEL CONSEJO DISTRITAL

TELÉFONO DEL CONSEJO DISTRITAL

SELLO

FIRMA DE LA PRESIDENCIA DEL CONSEJO DISTRITAL

FIRMA DE LA SECRETARÍA DEL CONSEJO DISTRITAL