

NUM.	CLAVE	MUNICIPIO	DISTRITO LOCAL	DISTRITO FEDERAL	RÉGIMEN
1	004	ASUNCIÓN CACALOTEPEC	10	04	SISTEMAS NORMATIVOS INDÍGENAS
2	060	MIXTLÁN DE LA REFORMA	10	04	SISTEMAS NORMATIVOS INDÍGENAS
3	191	SAN JUAN COMALTEPEC	10	04	SISTEMAS NORMATIVOS INDÍGENAS
4	192	SAN JUAN COTZOCÓN	10	05	SISTEMAS NORMATIVOS INDÍGENAS
5	201	SAN JUAN JUQUILA MIXES	10	04	SISTEMAS NORMATIVOS INDÍGENAS
6	206	SAN JUAN LALANA	10	05	SISTEMAS NORMATIVOS INDÍGENAS
7	207	SAN JUAN MAZATLÁN	10	05 y 07	SISTEMAS NORMATIVOS INDÍGENAS
8	231	SAN LUCAS CAMOTLÁN	10	04	SISTEMAS NORMATIVOS INDÍGENAS
9	274	SAN MIGUEL QUETZALTEPEC	10	04	SISTEMAS NORMATIVOS INDÍGENAS
10	321	SAN PEDRO OCOTEPEC	10	04	SISTEMAS NORMATIVOS INDÍGENAS
11	333	SAN PEDRO Y SAN PABLO AYUTLA	10	04	SISTEMAS NORMATIVOS INDÍGENAS
12	397	SANTA MARÍA ALOTEPEC	10	04	SISTEMAS NORMATIVOS INDÍGENAS
13	436	SANTA MARÍA TEPANTLALI	10	04	SISTEMAS NORMATIVOS INDÍGENAS
14	438	SANTA MARÍA TLAHUITOLTEPEC	10	04	SISTEMAS NORMATIVOS INDÍGENAS
15	455	SANTIAGO ATITLÁN	10	04	SISTEMAS NORMATIVOS INDÍGENAS
16	460	SANTIAGO CHOAPAM	10	05	SISTEMAS NORMATIVOS INDÍGENAS
17	466	SANTIAGO ICQUITTEPEC	10	05	SISTEMAS NORMATIVOS INDÍGENAS
18	499	SANTIAGO YAVEO	10	05	SISTEMAS NORMATIVOS INDÍGENAS
19	503	SANTIAGO ZACATEPEC	10	04	SISTEMAS NORMATIVOS INDÍGENAS
20	517	SANTO DOMINGO TEPUCITEPEC	10	04	SISTEMAS NORMATIVOS INDÍGENAS
21	540	ZAMAZULAPAM DEL ESPÍRITU SANTO	10	04	SISTEMAS NORMATIVOS INDÍGENAS
22	054	TOTOTEPEC VILLA DE MORELOS	10	04	SISTEMAS NORMATIVOS INDÍGENAS

ACTUALIZACIÓN: NOVIEMBRE DEL 2021

DISTRITO
09

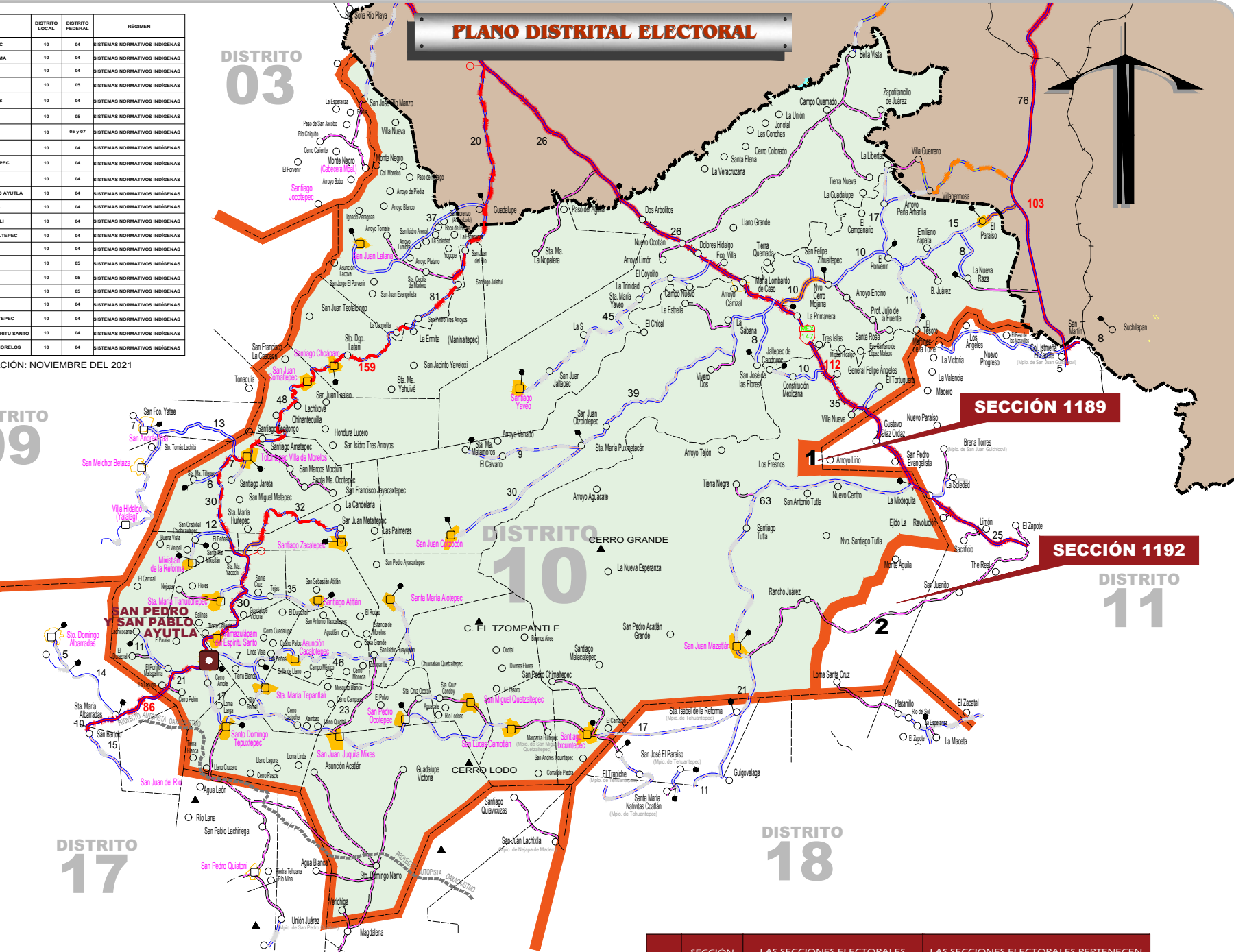

PLANO DISTRITAL ELECTORAL



INSTITUTO
ESTATAL ELECTORAL
y de Participación Ciudadana de Oaxaca.
DIRECCIÓN EJECUTIVA DE ORGANIZACIÓN Y CAPACITACIÓN ELECTORAL

SIMBOLOGÍA SUBSECTOR CARRETERO

FEDERALES

- Cuota dividida
- Cuota no dividida
- Libre dividida
- Libre no dividida
- Pavimentada y número de carretera
- Revestida

ESTATALES

- Libre dividida
- Libre no dividida
- Pavimentada y número de carretera
- Revestida
- Brecha

OTROS CAMINOS

- Pavimentada
- Terracería
- Túnel en carretera
- Caseta de cobro
- Puente de cuota
- Kilometraje Total
- Kilometrajes parciales

SUBSECTOR FERROVIARIO

- Vía sencilla
- Estación
- Vía electrificada
- Túnel en F.F.C.C.

LÍMITES

- Estatad
- Distrital Local Electoral
- Municipal

CABECERAS

- Capital del Estado
- Cabecera Distrital Electoral
- Cabecera Municipal
- Otras Poblaciones
- Área Urbana

CLAVES ELECTORALES

- Distrito Local Electoral

UBICACIÓN DEL DISTRITO LOCAL ELECTORAL EN EL ESTADO

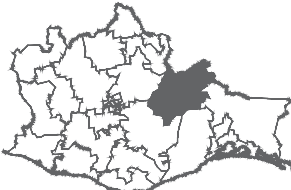

DISTRITO LOCAL ELECTORAL

10

SAN PEDRO Y SAN PABLO
AYUTLA

EL USO DE ESTE PRODUCTO CARTOGRAFICO ES ÚNICAMENTE PARA FINES ELECTORALES, SUJETO A MODIFICACIÓN PARA SU ACTUALIZACIÓN. LOS LÍMITES ESTATALES Y MUNICIPALES, ASÍ COMO LAS VÍAS DE COMUNICACIÓN EXISTENTES, FUERON TOMADOS DE LA INFORMACIÓN PROPORCIONADA POR LA SECRETARÍA DE COMUNICACIONES Y TRANSPORTES (SCT), POR LO QUE ES POSIBLE QUE NO COINCIDAN CON INFORMACIÓN DE ALGUNAS OTRAS FUENTES.

No.	SECCIÓN ELECTORAL	LAS SECCIONES ELECTORALES PERTENECEN AL MUNICIPIO DE:	LAS SECCIONES ELECTORALES PERTENECEN AL DISTRITO LOCAL ELECTORAL DE:
1	1189 Y 1192	SAN JUAN MAZATLÁN	DTTO. 11 MATÍAS ROMERO AVENDAÑO