

NUM.	CLAVE	MUNICIPIO	DISTRITO LOCAL	DISTRITO FEDERAL	RÉGIMEN
1	004	ABUSIÓN CACALOTEPEC	10	04	SISTEMAS NORMATIVOS INDÍGENAS
2	060	MINISTLÁN DE LA REFORMA	10	04	SISTEMAS NORMATIVOS INDÍGENAS
3	191	SAN JUAN COMALTÉPEC	10	04	SISTEMAS NORMATIVOS INDÍGENAS
4	192	SAN JUAN COZCOPEC	10	05	SISTEMAS NORMATIVOS INDÍGENAS
5	201	SAN JUAN JUQUILAMBES	10	04	SISTEMAS NORMATIVOS INDÍGENAS
6	206	SAN JUAN LALANA	10	05	SISTEMAS NORMATIVOS INDÍGENAS
7	207	SAN JUAN MAZATLÁN	10	05 y 07	SISTEMAS NORMATIVOS INDÍGENAS
8	231	SAN LUCAS CAMOTLÁN	10	04	SISTEMAS NORMATIVOS INDÍGENAS
9	274	SAN MIGUEL QUETZALTEPEC	10	04	SISTEMAS NORMATIVOS INDÍGENAS
10	321	SAN PEDRO COOTEPEC	10	04	SISTEMAS NORMATIVOS INDÍGENAS
11	333	SAN PEDRO Y SAN PABLO AYUTLA	10	04	SISTEMAS NORMATIVOS INDÍGENAS
12	397	SANTA MARÍA ALOTEPEC	10	04	SISTEMAS NORMATIVOS INDÍGENAS
13	436	SANTA MARÍA TEPANTLÁN	10	04	SISTEMAS NORMATIVOS INDÍGENAS
14	438	SANTA MARÍA TLAHUITOLTEPEC	10	04	SISTEMAS NORMATIVOS INDÍGENAS
15	455	SANTIAGO ATITLÁN	10	04	SISTEMAS NORMATIVOS INDÍGENAS
16	460	SANTIAGO CHOAPAM	10	05	SISTEMAS NORMATIVOS INDÍGENAS
17	466	SANTIAGO IXCUTEPEC	10	05	SISTEMAS NORMATIVOS INDÍGENAS
18	469	SANTIAGO YAVEO	10	05	SISTEMAS NORMATIVOS INDÍGENAS
19	503	SANTIAGO ZACATEPEC	10	04	SISTEMAS NORMATIVOS INDÍGENAS
20	517	SANTO DOMINGO TEPUPEC	10	04	SISTEMAS NORMATIVOS INDÍGENAS
21	540	TAMAZULAPAM DEL ESPÍRITU SANTO	10	04	SISTEMAS NORMATIVOS INDÍGENAS
22	554	YOTOTEPEC VILLA DE MORILLOS	10	04	SISTEMAS NORMATIVOS INDÍGENAS

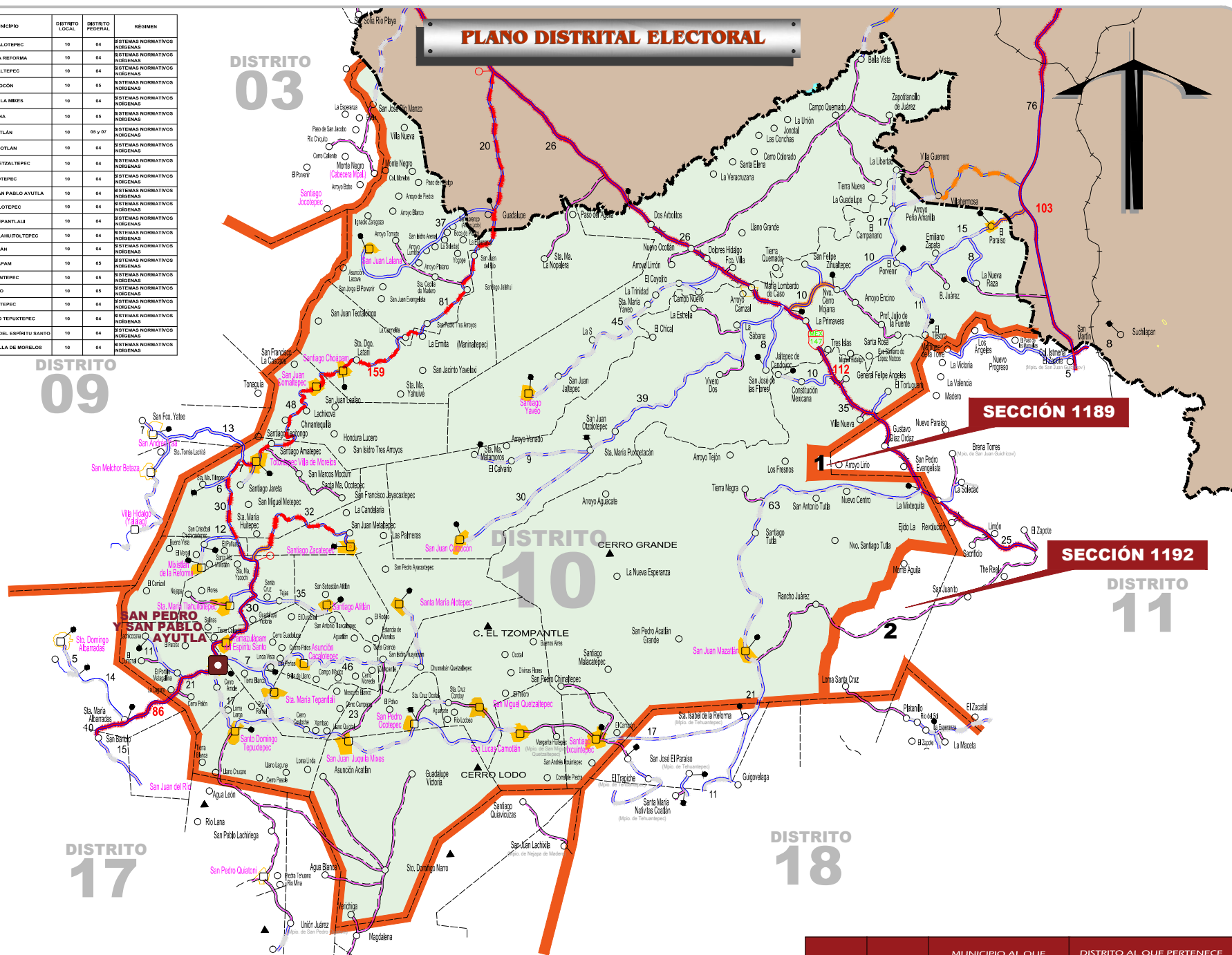

PLANO DISTRITAL ELECTORAL

DISTRITO 03

SECCIÓN 1189

SECCIÓN 1192

DISTRITO 09

DISTRITO 10

DISTRITO 11

DISTRITO 17

DISTRITO 18

EL USO DE ESTE PRODUCTO CARTOGRÁFICO ES ÚNICAMENTE PARA FINES ELECTORALES, SUJETO A MODIFICACIÓN PARA SU ACTUALIZACIÓN. LOS LÍMITES ESTATALES Y MUNICIPALES, ASÍ COMO LAS VÍAS DE COMUNICACIÓN EXISTENTES, FUERON TOMADOS DE LA INFORMACIÓN PROPORCIONADA POR LA SECRETARÍA DE COMUNICACIONES Y TRANSPORTES (SCT), POR LO QUE ES POSIBLE QUE NO COINCIDAN CON INFORMACIÓN DE ALGUNAS OTRAS FUENTES.



INSTITUTO ESTATAL ELECTORAL
y de Participación Ciudadana de Oaxaca.
DIRECCIÓN EJECUTIVA DE ORGANIZACIÓN Y CAPACITACIÓN ELECTORAL

SIMBOLOGÍA
SUBSECTOR CARRETERO

- FEDERALES**
- Cuota dividida
 - Cuota no dividida
 - Libre dividida
 - Libre no dividida
 - Pavimentada y número de carretera
 - Revestida
- ESTATALES**
- Libre dividida
 - Libre no dividida
 - Pavimentada y número de carretera
 - Revestida
 - Brecha
- OTROS CAMINOS**
- Pavimentada
 - Terracería
 - Túnel en carretera
 - Caseta de cobro
 - Puente de cuota
 - Kilometraje Total
 - Kilometrajes parciales

- SUBSECTOR FERROVIARIO**
- Vía sencilla
 - Estación
 - Vía electrificada
 - Túnel en F.F.C.C.

- LÍMITES**
- Estatal
 - Distrital Local Electoral
 - Municipal

- CABECERAS**
- Capital del Estado
 - Cabecera Distrital Electoral
 - Cabecera Municipal
 - Otras Poblaciones
 - Área Urbana

- CLAVES ELECTORALES**
- Distrito Local Electoral

No.	SECCIÓN	MUNICIPIO AL QUE PERTENECE DICHA SECCIÓN	DISTRITO AL QUE PERTENECE (SOLO LA SECCIÓN)
1	1189	SAN JUAN MAZATLÁN	DTTO. 11 MATÍAS ROMERO AVENDAÑO
2	1192	SAN JUAN MAZATLÁN	DTTO. 11 MATÍAS ROMERO AVENDAÑO

DISTRITO LOCAL ELECTORAL

10

SAN PEDRO Y SAN PABLO AYUTLA

AÑO DE ELABORACIÓN: 2017