

PLANO DISTRITAL ELECTORAL

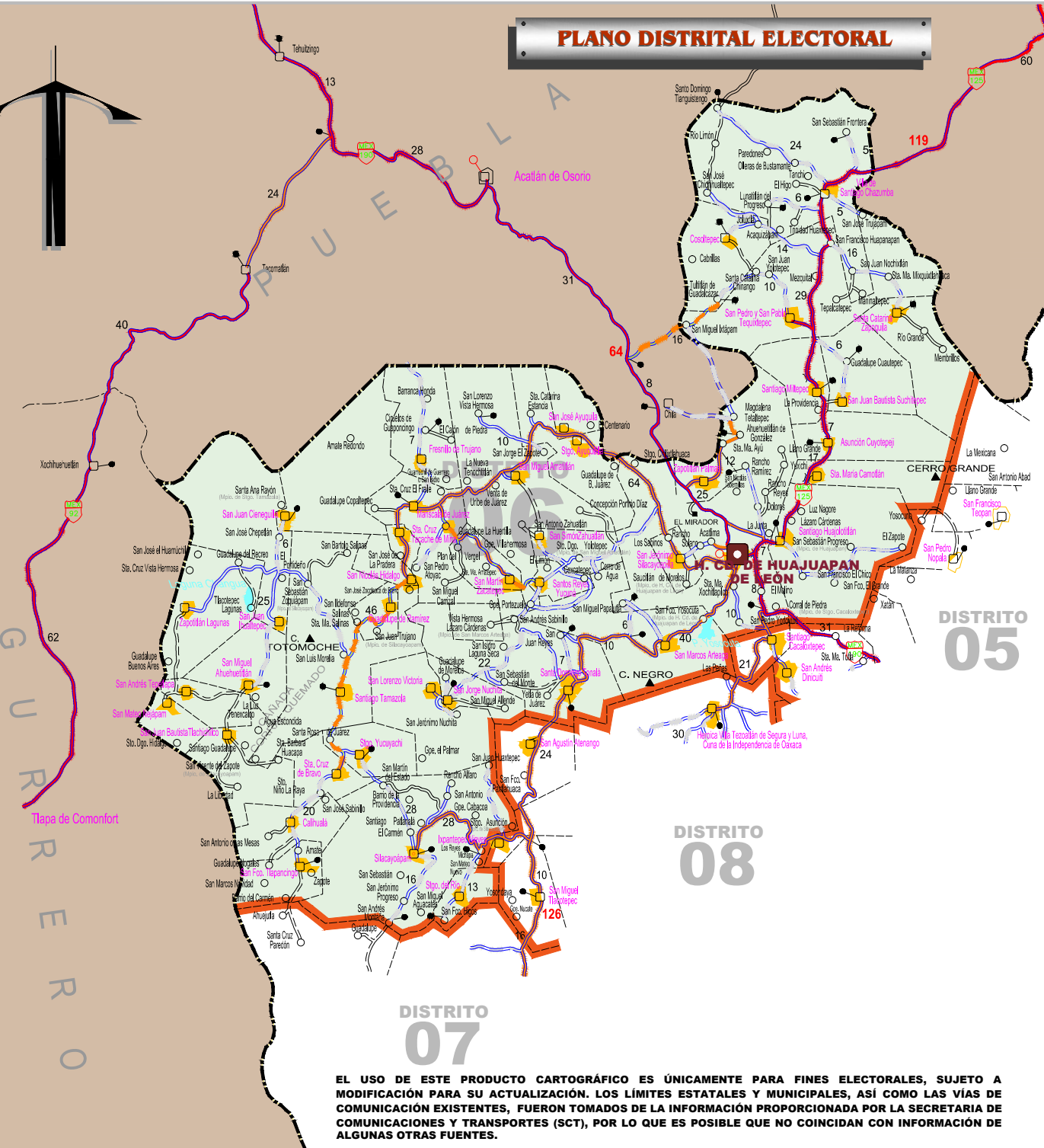

EL USO DE ESTE PRODUCTO CARTOGRAFICO ES ÚNICAMENTE PARA FINES ELECTORALES, SUJETO A MODIFICACIÓN PARA SU ACTUALIZACIÓN. LOS LÍMITES ESTATALES Y MUNICIPALES, ASÍ COMO LAS VÍAS DE COMUNICACIÓN EXISTENTES, FUERON TOMADOS DE LA INFORMACIÓN PROPORCIONADA POR LA SECRETARÍA DE COMUNICACIONES Y TRANSPORTES (SCT), POR LO QUE ES POSIBLE QUE NO COINCIDA CON INFORMACIÓN DE ALGUNAS OTRAS FUENTES.

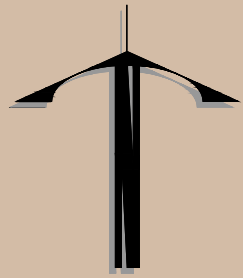

INSTITUTO ESTATAL ELECTORAL
y de Participación Ciudadana de Oaxaca.
DIRECCIÓN EJECUTIVA DE ORGANIZACIÓN Y CAPACITACIÓN ELECTORAL

SIMBOLOGÍA

SUBSECTOR CARRETERO

- FEDERALES**
- Cuota dividida -----
 - Libre no dividida -----
 - Libre dividida -----
 - Pavimentada y número de carretera -----
 - Revestida -----

- ESTATALES**
- Libre no dividida -----
 - Pavimentada y número de carretera -----
 - Revestida -----
 - Brecha -----

- OTROS CAMINOS**
- Terracería -----
 - Túnel en carretera -----
 - Caseta de cobro -----
 - Puente de cuota -----
 - Kilometraje Total -----
 - Kilometrajes parciales -----

- SUBSECTOR FERROVIARIO**
- Estación -----
 - Vía electrificada -----
 - Túnel en F.F.C.C. -----

- LÍMITES**
- Estatal -----
 - Distrital Local Electoral -----
 - Municipal -----

- CABECERAS**
- Capital del Estado -----
 - Cabecera Distrital Electoral -----
 - Cabecera Municipal -----
 - Otras Poblaciones -----
 - Área Urbana -----

- CLAVES ELECTORALES**
- Distrito Local Electoral -----

| NUM. CLAVE | MUNICIPIO | DISTRITO LOCAL | DISTRITO FEDERAL | REGIMEN |
|------------|-------------------------------------|----------------|------------------|-------------------------------|
| 1 005 | ASUNCIÓN CUYOTEPEJI | 06 | 03 | PARTIDOS POLITICOS |
| 2 013 | CALHUALA | 06 | 06 | SISTEMAS NORMATIVOS INDIGENAS |
| 3 025 | COSOLTEPEC | 06 | 03 | SISTEMAS NORMATIVOS INDIGENAS |
| 4 031 | FRESNILLO DE TRUJANO | 06 | 06 | PARTIDOS POLITICOS |
| 5 032 | GUADALUPE DE RAMIREZ | 06 | 06 | PARTIDOS POLITICOS |
| 6 037 | HEROICA CIUDAD DE HUAJUAPAN DE LEON | 06 | 03 | PARTIDOS POLITICOS |
| 7 055 | MARISCALA DE JUAREZ | 06 | 06 | PARTIDOS POLITICOS |
| 8 096 | SAN ANDRÉS TEPETLAPA | 06 | 06 | SISTEMAS NORMATIVOS INDIGENAS |
| 9 149 | SAN FRANCISCO TLAPANCIÑO | 06 | 06 | SISTEMAS NORMATIVOS INDIGENAS |
| 10 157 | SAN JERÓNIMO SILCAYOAPILLA | 06 | 03 | PARTIDOS POLITICOS |
| 11 162 | SAN JORGE NUCHITA | 06 | 06 | SISTEMAS NORMATIVOS INDIGENAS |
| 12 163 | SAN JOSÉ AYUQUILA | 06 | 03 | SISTEMAS NORMATIVOS INDIGENAS |
| 13 179 | SAN JUAN BAUTISTA SUCHITEPEC | 06 | 03 | PARTIDOS POLITICOS |
| 14 180 | SAN JUAN BAUTISTA TLACHICHILCO | 06 | 06 | SISTEMAS NORMATIVOS INDIGENAS |
| 15 188 | SAN JUAN CIENEGULLA | 06 | 06 | SISTEMAS NORMATIVOS INDIGENAS |
| 16 200 | SAN JUAN BHUALTEPEC | 06 | 06 | PARTIDOS POLITICOS |
| 17 230 | SAN LORENZO VICTORIA | 06 | 06 | SISTEMAS NORMATIVOS INDIGENAS |
| 18 237 | SAN MARCOS ARTEAGA | 06 | 06 | PARTIDOS POLITICOS |
| 19 245 | SAN MARTÍN ZACATEPEC | 06 | 06 | PARTIDOS POLITICOS |
| 20 249 | SAN MATEO NEJÁPAM | 06 | 06 | SISTEMAS NORMATIVOS INDIGENAS |
| 21 258 | SAN MIGUEL AHUEHUETITLÁN | 06 | 06 | PARTIDOS POLITICOS |
| 22 260 | SAN MIGUEL AMATITLÁN | 06 | 06 | PARTIDOS POLITICOS |
| 23 288 | SAN NICOLÁS HIDALGO | 06 | 06 | PARTIDOS POLITICOS |
| 24 335 | SAN PEDRO Y SAN PABLO TEQUITEPEC | 06 | 03 | SISTEMAS NORMATIVOS INDIGENAS |
| 25 349 | SAN SIMÓN ZAHUATLÁN | 06 | 06 | SISTEMAS NORMATIVOS INDIGENAS |
| 26 374 | SANTA CATARINA ZAPOQUILA | 06 | 03 | SISTEMAS NORMATIVOS INDIGENAS |
| 27 377 | SANTA CRUZ DE BRAVO | 06 | 06 | SISTEMAS NORMATIVOS INDIGENAS |
| 28 382 | SANTA CRUZ TACACHE DE MINA | 06 | 06 | PARTIDOS POLITICOS |
| 29 401 | SANTA MARÍA CAMOTLÁN | 06 | 03 | SISTEMAS NORMATIVOS INDIGENAS |
| 30 458 | SANTIAGO AYUQUILLA | 06 | 03 | PARTIDOS POLITICOS |
| 31 459 | VILLA DE SANTIAGO CHAZUMBA | 06 | 03 | PARTIDOS POLITICOS |
| 32 462 | SANTIAGO DEL RÍO | 06 | 06 | SISTEMAS NORMATIVOS INDIGENAS |
| 33 463 | SANTIAGO HUAJOLITLÁN | 06 | 03 | PARTIDOS POLITICOS |
| 34 477 | SANTIAGO MILTEPEC | 06 | 03 | SISTEMAS NORMATIVOS INDIGENAS |
| 35 486 | SANTIAGO TAMAZOLA | 06 | 06 | PARTIDOS POLITICOS |
| 36 502 | SANTIAGO YUCUYACHI | 06 | 06 | SISTEMAS NORMATIVOS INDIGENAS |
| 37 520 | SANTO DOMINGO TONALÁ | 06 | 06 | PARTIDOS POLITICOS |
| 38 533 | SANTOS REYES YUCUÁN | 06 | 06 | SISTEMAS NORMATIVOS INDIGENAS |
| 39 534 | SILCAYOAPAM | 06 | 06 | PARTIDOS POLITICOS |
| 40 568 | ZAPOTITLÁN LAGUNAS | 06 | 06 | PARTIDOS POLITICOS |
| 41 569 | ZAPOTITLÁN PALMAS | 06 | 03 | SISTEMAS NORMATIVOS INDIGENAS |

DISTRITO LOCAL ELECTORAL

06

HEROICA CIUDAD DE HUAJUAPAN DE LEÓN